

# du 3 septembre au 9 septembre, 2018

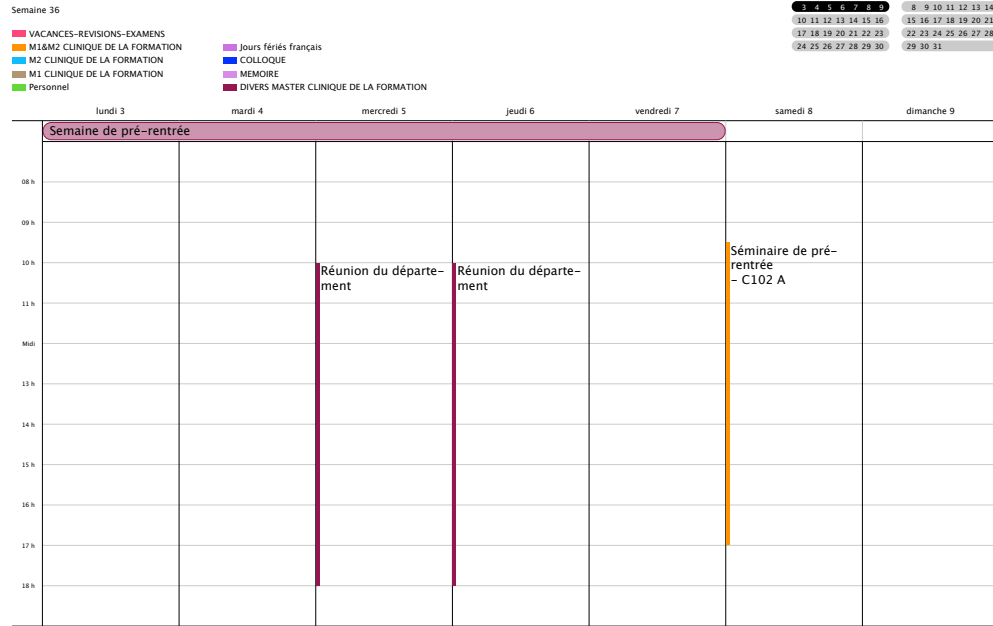

# du 10 septembre au 16 septembre, 2018

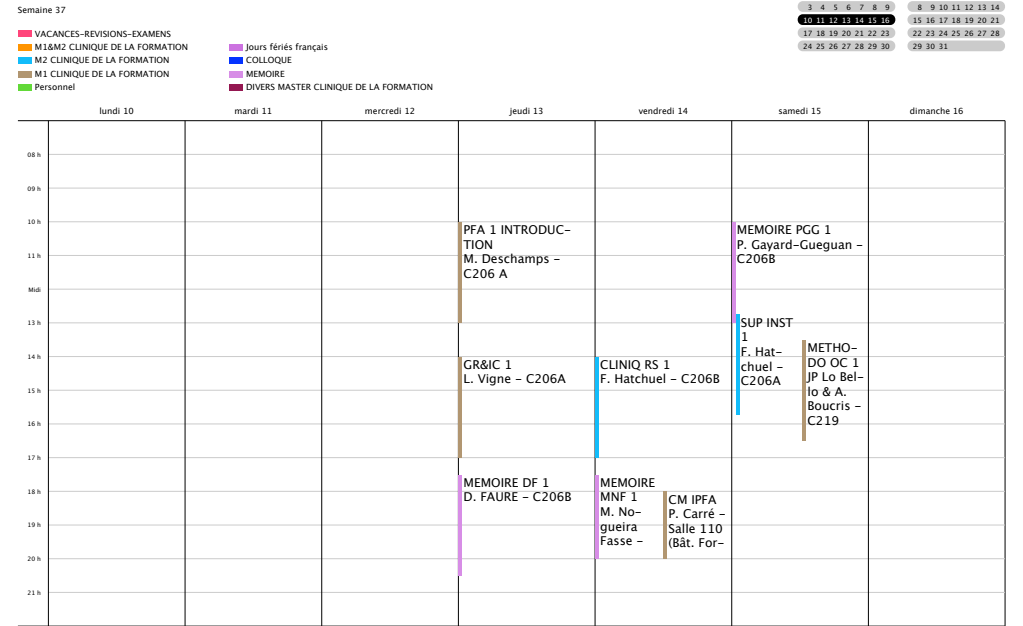

# du 17 septembre au 23 septembre, 2018

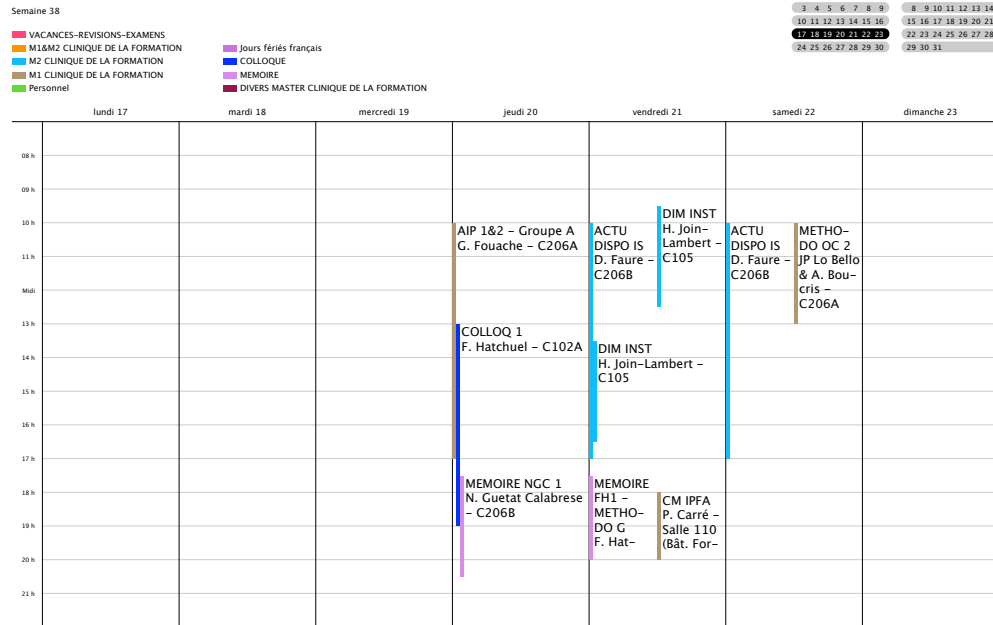

# du 24 septembre au 30 septembre, 2018

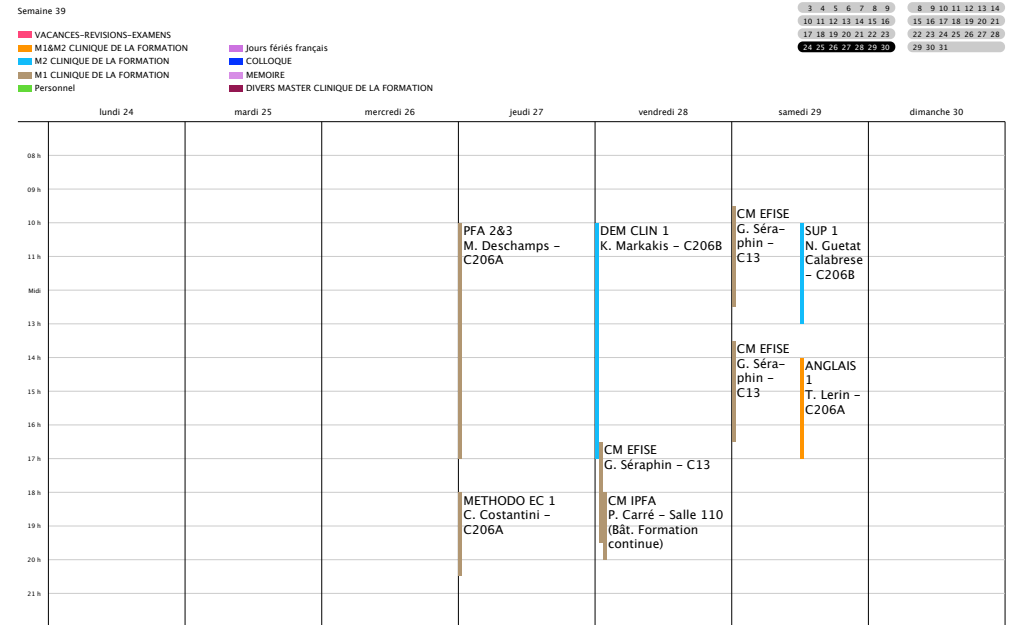

# du 1 octobre au 7 octobre, 2018

Semaine 40

- VACANCES-REVISIONS-EXAMENS
- M1&M2 CLINIQUE DE LA FORMATION
- M2 CLINIQUE DE LA FORMATION
- M1 CLINIQUE DE LA FORMATION
- Personnel
- Jours fériés français
- COLLOQUE
- MEMOIRE
- DIVERS MASTER CLINIQUE DE LA FORMATION

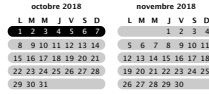

	lundi 1	mardi 2	mercredi 3	jeudi 4	vendredi 5	samedi 6	dimanche 7
08h							
09h							
10h				AIP 3&4 – Groupe A G. Fouache – C206A	CLINIQ R5 2 F. Hatchuel – C206B	GR&IC 2&3 L. Vigne – C206A	
11h							
12h							
13h							
14h						SUP INST 2 F. Hatchuel – C206B	
15h							
16h							
17h							
18h			METHODO EC 2 C. Costantini – C206A		CM IPFA P. Carré – Salle 110 (Bât. Formation continue)		
19h							
20h							
21h							

# du 8 octobre au 14 octobre, 2018

Semaine 41

- VACANCES-REVISIONS-EXAMENS
- M1&M2 CLINIQUE DE LA FORMATION
- M2 CLINIQUE DE LA FORMATION
- M1 CLINIQUE DE LA FORMATION
- Personnel
- Jours fériés français
- COLLOQUE
- MEMOIRE
- DIVERS MASTER CLINIQUE DE LA FORMATION



	lundi 8	mardi 9	mercredi 10	jeudi 11	vendredi 12	samedi 13	dimanche 14
08h							
09h							
10h				Clifo Réunion Département	PFA 4&5 M. Deschamps – C206A	ACTU DISPO AP F. Hatchuel – C206B	ACTU DISPO AP F. Hatchuel – C206B
11h							AIP 1&2 – Groupe B E. Papa- thanasiou – C206A
12h							
13h							
14h							
15h							
16h							
17h							
18h				MEMOIRE DF 2 D. FAURE – C206B	MEMOIRE NGC 2 N. Guetat Calabrese – C206A	CM IPFA P. Carré – Salle 110 (Bât. Formation continue)	
19h							
20h							
21h							

# du 15 octobre au 21 octobre, 2018

Semaine 42

- VACANCES-REVISIONS-EXAMENS
- M1&M2 CLINIQUE DE LA FORMATION
- M2 CLINIQUE DE LA FORMATION
- M1 CLINIQUE DE LA FORMATION
- Personnel
- Jours fériés français
- COLLOQUE
- MEMOIRE
- DIVERS MASTER CLINIQUE DE LA FORMATION

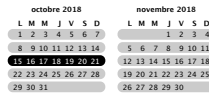

	lundi 15	mardi 16	mercredi 17	jeudi 18	vendredi 19	samedi 20	dimanche 21
08h							
09h							
10h				AIP 5&6 – Groupe A G. Fouache – C206A	DEM CLIN 2 K. Markakis – C206B	GR&IC 4&5 L. Vigne – C206A	SUP 2 N. Guetat Calabrese – C206B
11h							
12h							
13h				COLLOQ 2 F. Hatchuel – C102A			
14h							
15h							
16h							
17h							
18h							
19h				MEMOIRE MNF 2 P. Gavard-Guegan – C206B	MEMOIRE MNF 2 M. No-gueira Fasse –	CM IPFA P. Carré – Salle 110 (Bât. For-	
20h							
21h							

# du 22 octobre au 28 octobre, 2018

Semaine 43

- VACANCES-REVISIONS-EXAMENS
- M1&M2 CLINIQUE DE LA FORMATION
- M2 CLINIQUE DE LA FORMATION
- M1 CLINIQUE DE LA FORMATION
- Personnel
- Jours fériés français
- COLLOQUE
- MEMOIRE
- DIVERS MASTER CLINIQUE DE LA FORMATION

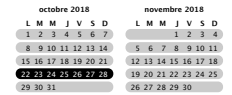

	lundi 22	mardi 23	mercredi 24	jeudi 25	vendredi 26	samedi 27	dimanche 28
08h							V. de 28/10 à 04/11 Heure d'hiver
09h							
10h							
11h				PFA 6&7 M. Deschamps – C206A	EPISTEMO DO 1&2 D. Ottavi – C206B	EPISTEMO DO 3&4 D. Ottavi – C206B	
12h							
13h							
14h							
15h							
16h							
17h							
18h							
19h							
20h							
21h							

# du 29 octobre au 4 novembre, 2018

Semaine 44

- VACANCES-REVISIONS-EXAMENS
- M1&M2 CLINIQUE DE LA FORMATION
- M2 CLINIQUE DE LA FORMATION
- M1 CLINIQUE DE LA FORMATION
- Personnel
- Jours fériés français
- COLLOQUE
- MEMOIRE
- DIVERS MASTER CLINIQUE DE LA FORMATION

octobre 2018							novembre 2018						
L	M	J	V	S	D		L	M	J	V	S	D	
1	2	3	4	5	6	7	8	9	10	11	12	13	
14	15	16	17	18	19	20	21	22	23	24	25		
26	27	28	29	30	31		1	2	3	4	5		

	lundi 29	mardi 30	mercredi 31	jeudi 1	vendredi 2	samedi 3	dimanche 4
	Vacances d'automne						
				Toussaint			de 28/10 à 04/11
08h							
09h							
10h							
11h							
Midi							
13h							
14h							
15h							
16h							
17h							
18h							

# du 5 novembre au 11 novembre, 2018

Semaine 45

- VACANCES-REVISIONS-EXAMENS
- M1&M2 CLINIQUE DE LA FORMATION
- M2 CLINIQUE DE LA FORMATION
- M1 CLINIQUE DE LA FORMATION
- Personnel
- Jours fériés français
- COLLOQUE
- MEMOIRE
- DIVERS MASTER CLINIQUE DE LA FORMATION

novembre 2018							décembre 2018						
L	M	J	V	S	D		L	M	J	V	S	D	
1	2	3	4	5	6	7	8	9	10	11	12	13	
14	15	16	17	18	19	20	21	22	23	24	25		
26	27	28	29	30	31		1	2	3	4	5		

	lundi 5	mardi 6	mercredi 7	jeudi 8	vendredi 9	samedi 10	dimanche 11
							Armistice de 1918
08h							
09h							
10h							
11h				METHODO DOC 1 & 2 T. Lerin - C206A	DEM CLIN 3 K. Markakis - C206B	GR&IC 6&7 L. Vigne - C206A	
Midi							
13h							
14h						SUP INST 3 F. Hatchuel - C206B	
15h							
16h							
17h							
18h					MEMOIRE FH2 - METHO- DO GENE- RAL F. Hat-	CM IPFA P. Carré - Salle 110 (Bât. For-	
19h							
20h							
21h							

# du 12 novembre au 18 novembre, 2018

Semaine 46

- VACANCES-REVISIONS-EXAMENS
- M1&M2 CLINIQUE DE LA FORMATION
- M2 CLINIQUE DE LA FORMATION
- M1 CLINIQUE DE LA FORMATION
- Personnel
- Jours fériés français
- COLLOQUE
- MEMOIRE
- DIVERS MASTER CLINIQUE DE LA FORMATION

novembre 2018							décembre 2018						
L	M	J	V	S	D		L	M	J	V	S	D	
1	2	3	4	5	6	7	8	9	10	11	12	13	
14	15	16	17	18	19	20	21	22	23	24	25		
26	27	28	29	30	31		1	2	3	4	5		

	lundi 12	mardi 13	mercredi 14	jeudi 15	vendredi 16	samedi 17	dimanche 18
08h							
09h							
10h							
11h				Clifo Réunion Département	PFA 8&9 M. Deschamps - C206A	CLINIQR 3 F. Hatchuel - C206B	
Midi							
13h							
14h					CM EFISE G. Séraphin - C13	AIP 3&4 - Groupe B E. Papanthasiou - C206A	SUP 3 N. Guetat Calabrese - C206B
15h							
16h							
17h							
18h							
19h							
20h							
21h							

# du 19 novembre au 25 novembre, 2018

Semaine 47

- VACANCES-REVISIONS-EXAMENS
- M1&M2 CLINIQUE DE LA FORMATION
- M2 CLINIQUE DE LA FORMATION
- M1 CLINIQUE DE LA FORMATION
- Personnel
- Jours fériés français
- COLLOQUE
- MEMOIRE
- DIVERS MASTER CLINIQUE DE LA FORMATION

novembre 2018							décembre 2018						
L	M	J	V	S	D		L	M	J	V	S	D	
1	2	3	4	5	6	7	8	9	10	11	12	13	
14	15	16	17	18	19	20	21	22	23	24	25		
26	27	28	29	30	31		1	2	3	4	5		

	lundi 19	mardi 20	mercredi 21	jeudi 22	vendredi 23	samedi 24	dimanche 25
08h							
09h							
10h							
11h				Anglais 2 & 3 T. Lerin - C404	ACTU DISPO IS D. Faure - C206B	ACTU DISPO IS D. Faure - C206B	METHO-DO PSY-CHA 1&2 T. Lerin - C206A
Midi							
13h				COLLOQ 3 F. Hatchuel - C206B			
14h							
15h							
16h							
17h							
18h							
19h				MEMOIRE NGC 3 N. Guetat Calabrese - C206A	METHO-DO EC 3 C. Costantini - Groupe 2	CM IPFA P. Carré - Salle 110 (Bât. Formation continue)	
20h							
21h							

# du 26 novembre au 2 décembre, 2018

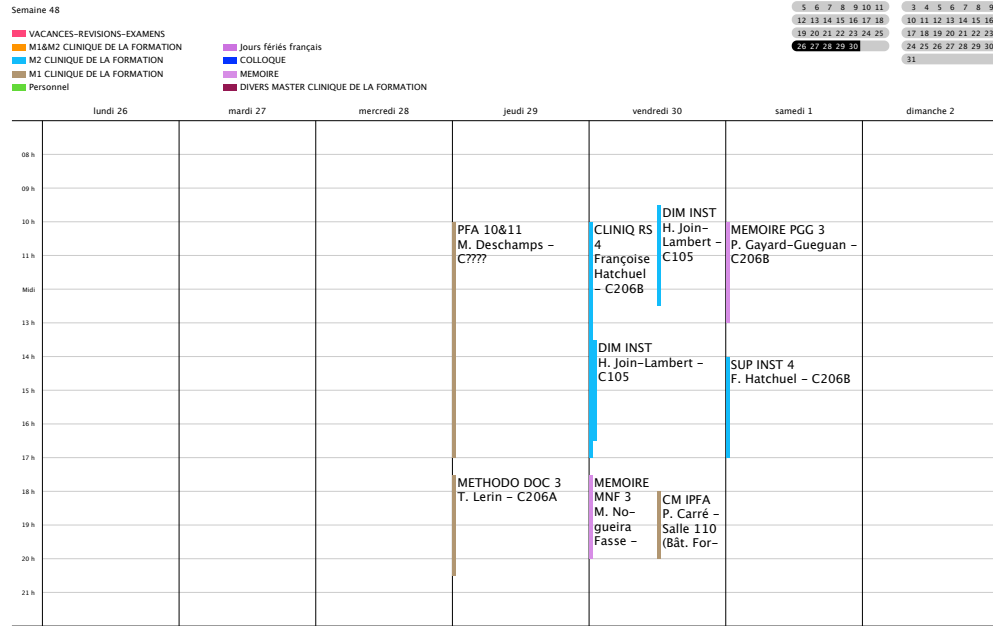

# du 3 décembre au 9 décembre, 2018

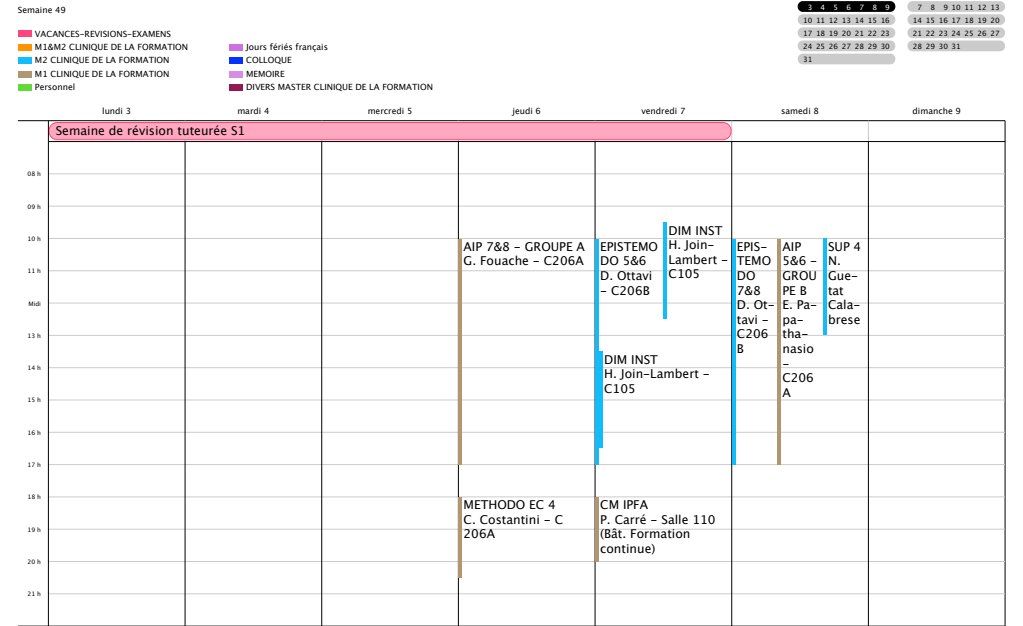

# du 10 décembre au 16 décembre, 2018

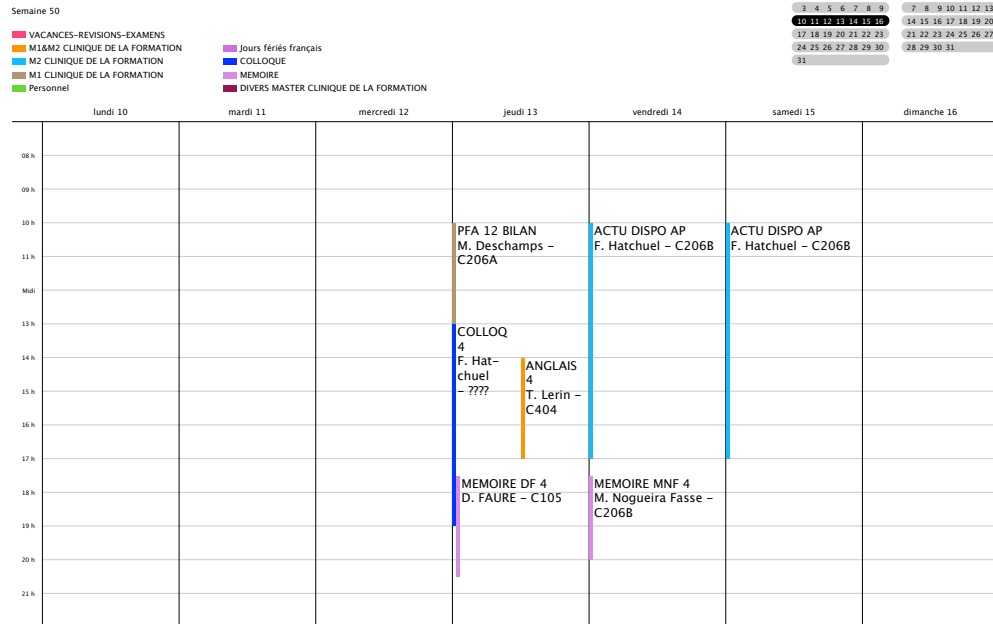

# du 17 décembre au 23 décembre, 2018

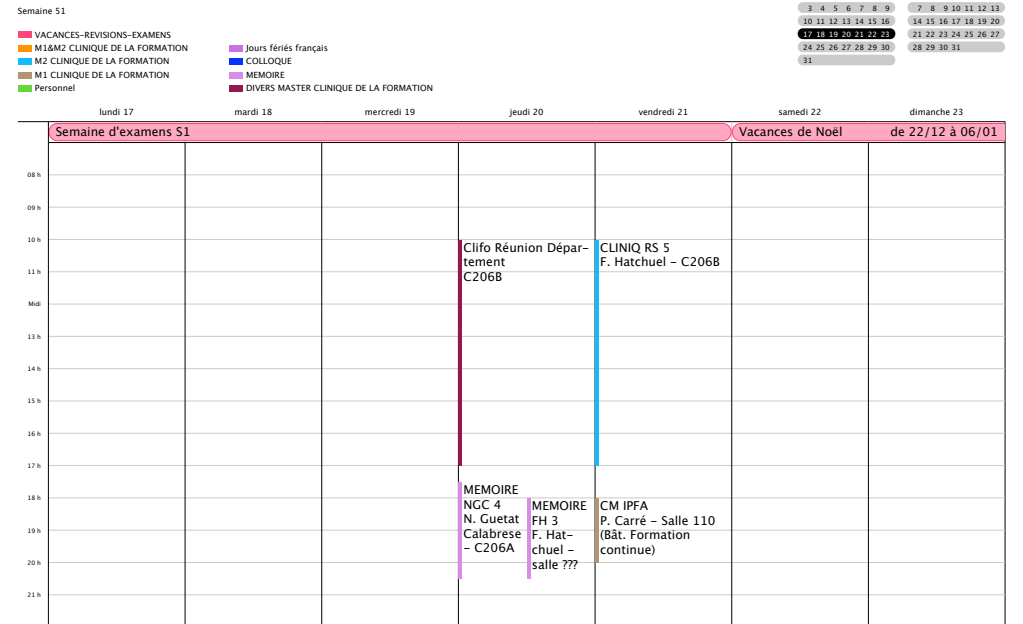

# du 24 décembre au 30 décembre, 2018

Semaine 52

- VACANCES-REVISIONS-EXAMENS
- M1&M2 CLINIQUE DE LA FORMATION
- M2 CLINIQUE DE LA FORMATION
- M1 CLINIQUE DE LA FORMATION
- Personnel
- Jours fériés français
- COLLOQUE
- MEMOIRE
- DIVERS MASTER CLINIQUE DE LA FORMATION

décembre 2018							janvier 2019						
L	M	J	V	S	D		L	M	J	V	S	D	
							1	2					
3	4	5	6	7	8	9	7	8	9	10	11	12	
10	11	12	13	14	15	16	14	15	16	17	18	19	
17	18	19	20	21	22	23	21	22	23	24	25	26	
24	25	26	27	28	29	30	28	29	30	31			
31													

	lundi 24	mardi 25	mercredi 26	jeudi 27	vendredi 28	samedi 29	dimanche 30
	Vacances de Noël de 22/12 à 06/01						
	Noël						
08 h							
09 h							
10 h							
11 h							
Midi							
13 h							
14 h							
15 h							
16 h							
17 h							
18 h							

# du 31 décembre au 6 janvier, 2019

Semaine 1

- VACANCES-REVISIONS-EXAMENS
- M1&M2 CLINIQUE DE LA FORMATION
- M2 CLINIQUE DE LA FORMATION
- M1 CLINIQUE DE LA FORMATION
- Personnel
- Jours fériés français
- COLLOQUE
- MEMOIRE
- DIVERS MASTER CLINIQUE DE LA FORMATION

décembre 2018							janvier 2019						
L	M	J	V	S	D		L	M	J	V	S	D	
							1	2					
3	4	5	6	7	8	9	7	8	9	10	11	12	
10	11	12	13	14	15	16	14	15	16	17	18	19	
17	18	19	20	21	22	23	21	22	23	24	25	26	
24	25	26	27	28	29	30	28	29	30	31			
31													

	lundi 31	mardi 1	mercredi 2	jeudi 3	vendredi 4	samedi 5	dimanche 6
	Vacances de Noël de 22/12 à 06/01						
	Saint-Sylvestre						
	Jour de l'An						
	Épiphanie						
08 h							
09 h							
10 h							
11 h							
Midi							
13 h							
14 h							
15 h							
16 h							
17 h							
18 h							

# du 7 janvier au 13 janvier, 2019

Semaine 2

- VACANCES-REVISIONS-EXAMENS
- M1&M2 CLINIQUE DE LA FORMATION
- M2 CLINIQUE DE LA FORMATION
- M1 CLINIQUE DE LA FORMATION
- Personnel
- Jours fériés français
- COLLOQUE
- MEMOIRE
- DIVERS MASTER CLINIQUE DE LA FORMATION

janvier 2019							février 2019						
L	M	J	V	S	D		L	M	J	V	S	D	
							1	2	3	4	5	6	
7	8	9	10	11	12	13	7	8	9	10	11	12	
14	15	16	17	18	19	20	14	15	16	17	18	19	
21	22	23	24	25	26	27	21	22	23	24	25	26	
28	29	30	31				28	29	30	31			

	lundi 7	mardi 8	mercredi 9	jeudi 10	vendredi 11	samedi 12	dimanche 13
	Semaine d'exams S1						
08 h							
09 h							
10 h				APP 1 – GROUPE A N. Guetat Calabrese	DEM CLIN 4 K. Markakis	SUP 5 N. Guetat Calabrese – C206B	MEMOIRE PGC 4 P. Gayard-Gueguan
11 h							
Midi							
13 h						METHODO OC 3 JP Lo Bello & A. Boucris	
14 h				AC de l'I 3 JF. Calichiana – C206B			
15 h							
16 h							
17 h							
18 h				APP 2 – GROUPE A N. Guetat Calabrese	MEMOIRE MNF 5 M. Nogueira Fasse – C206B		
19 h							
20 h							
21 h							

# du 14 janvier au 20 janvier, 2019

Semaine 3

- VACANCES-REVISIONS-EXAMENS
- M1&M2 CLINIQUE DE LA FORMATION
- M2 CLINIQUE DE LA FORMATION
- M1 CLINIQUE DE LA FORMATION
- Personnel
- Jours fériés français
- COLLOQUE
- MEMOIRE
- DIVERS MASTER CLINIQUE DE LA FORMATION

janvier 2019							février 2019						
L	M	J	V	S	D		L	M	J	V	S	D	
							1	2	3	4	5	6	
7	8	9	10	11	12	13	7	8	9	10	11	12	
14	15	16	17	18	19	20	14	15	16	17	18	19	
21	22	23	24	25	26	27	21	22	23	24	25	26	
28	29	30	31				28	29	30	31			

	lundi 14	mardi 15	mercredi 16	jeudi 17	vendredi 18	samedi 19	dimanche 20
	Rentrée S2						
08 h							
09 h							
10 h							
11 h							
Midi							
13 h							
14 h							
15 h							
16 h							
17 h							
18 h							
19 h							
20 h							
21 h							

# du 21 janvier au 27 janvier, 2019

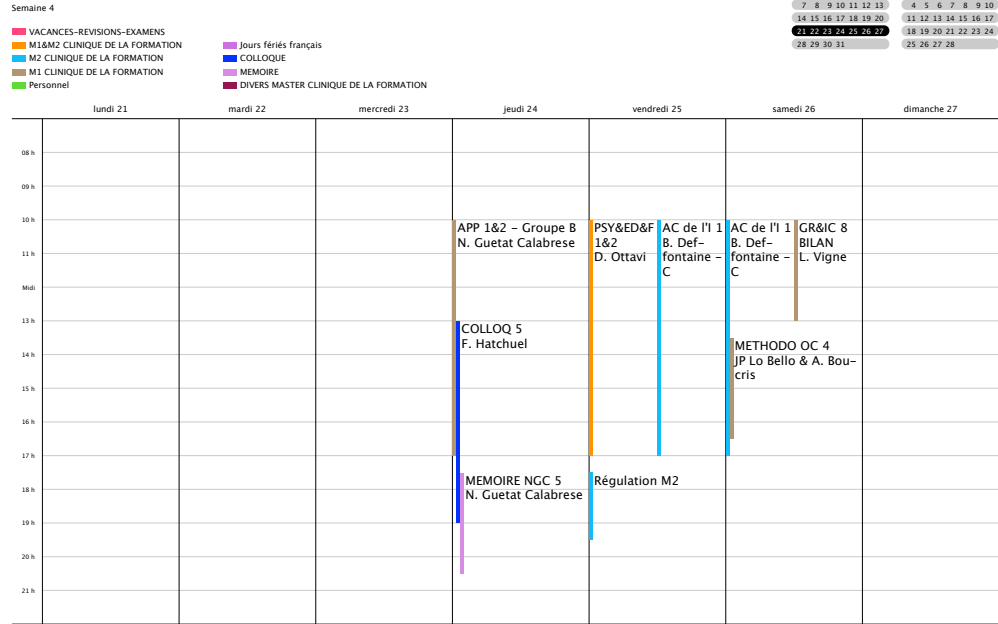

# du 28 janvier au 3 février, 2019

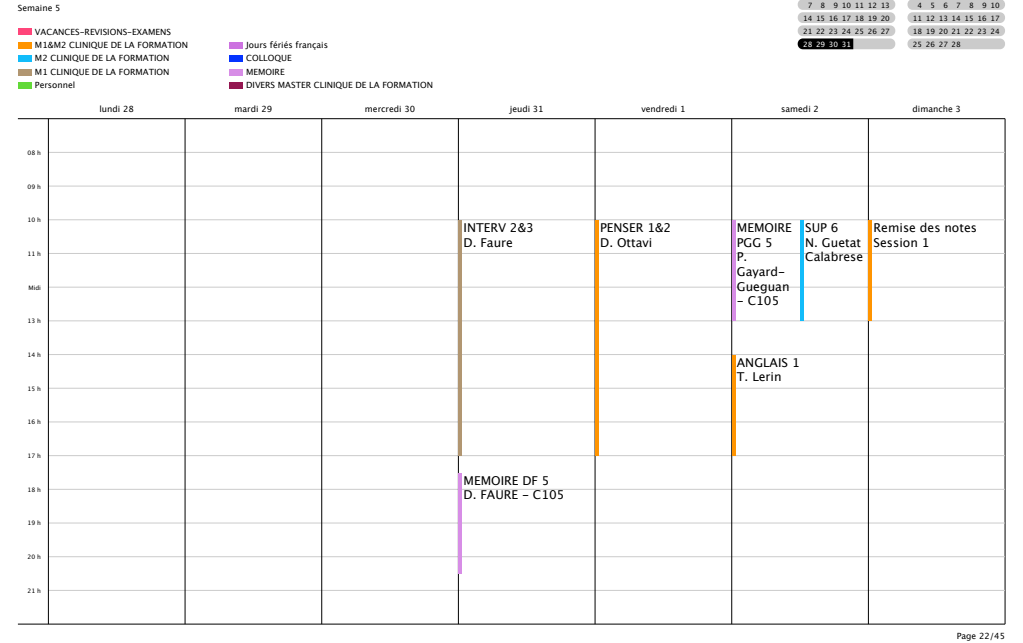

# du 4 février au 10 février, 2019

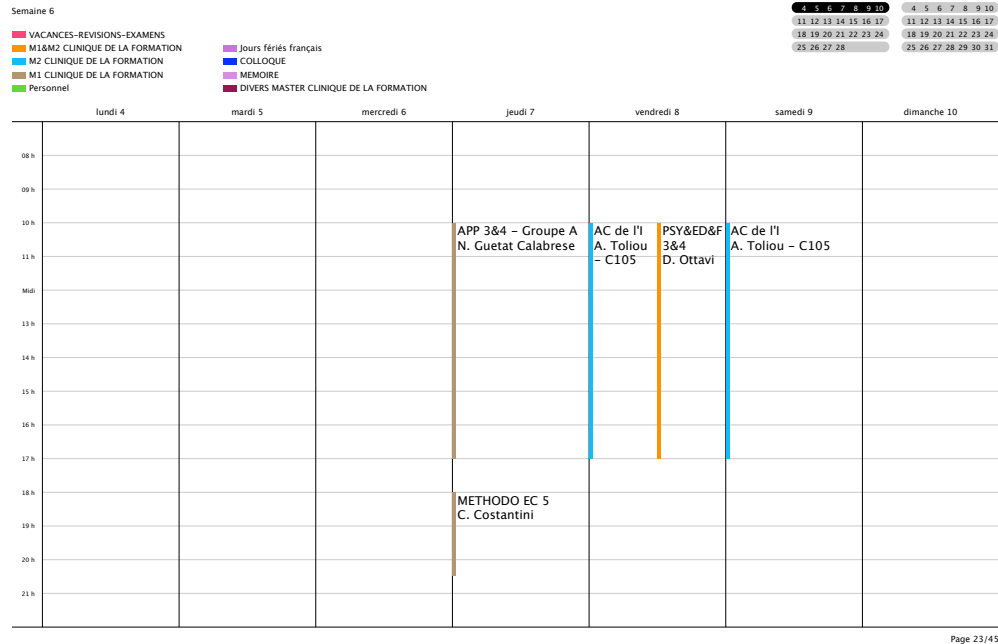

# du 11 février au 17 février, 2019

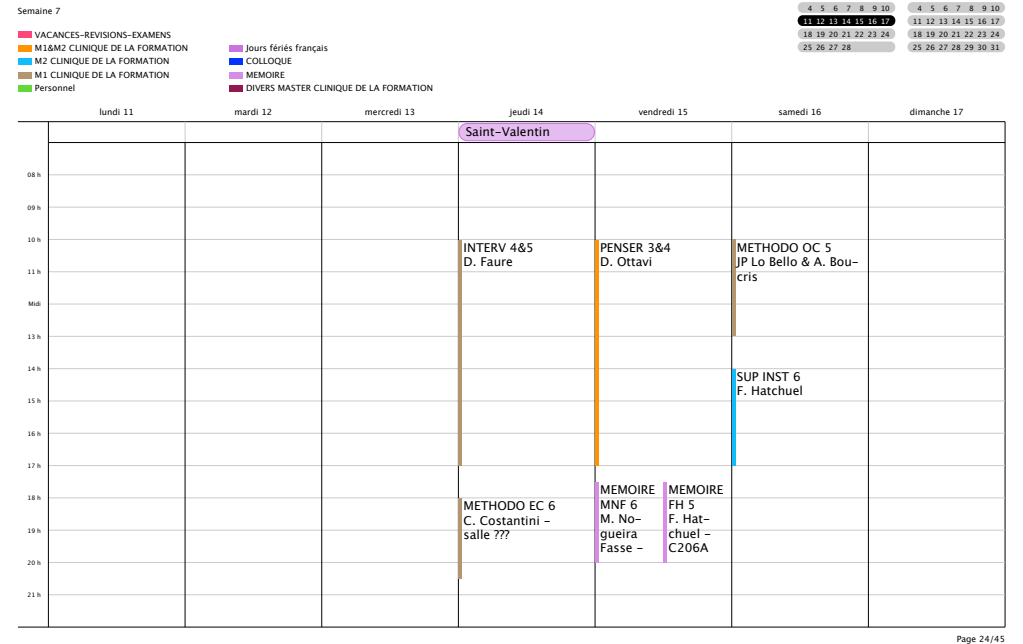

# du 18 février au 24 février, 2019

Semaine 8

- VACANCES-REVISIONS-EXAMENS
- M1&M2 CLINIQUE DE LA FORMATION
- M2 CLINIQUE DE LA FORMATION
- M1 CLINIQUE DE LA FORMATION
- Personnel
- Jours fériés français
- COLLOQUE
- MEMOIRE
- DIVERS MASTER CLINIQUE DE LA FORMATION

février 2019							mars 2019						
L	M	M	J	V	S	D	L	M	M	J	V	S	D
			1	2	3					1	2	3	
4	5	6	7	8	9	10	4	5	6	7	8	9	10
11	12	13	14	15	16	17	11	12	13	14	15	16	17
18	19	20	21	22	23	24	18	19	20	21	22	23	24
25	26	27	28				25	26	27	28	29	30	31

	lundi 18	mardi 19	mercredi 20	jeudi 21	vendredi 22	samedi 23	dimanche 24
						V. de 24/02 à 03/03	
08h							
09h							
10h							
11h							
Midi							
13h							
14h							
15h							
16h							
17h							
18h							
19h							
20h							
21h							

# du 25 février au 3 mars, 2019

Semaine 9

- VACANCES-REVISIONS-EXAMENS
- M1&M2 CLINIQUE DE LA FORMATION
- M2 CLINIQUE DE LA FORMATION
- M1 CLINIQUE DE LA FORMATION
- Personnel
- Jours fériés français
- COLLOQUE
- MEMOIRE
- DIVERS MASTER CLINIQUE DE LA FORMATION

février 2019							mars 2019						
L	M	M	J	V	S	D	L	M	M	J	V	S	D
			1	2	3					1	2	3	
4	5	6	7	8	9	10	4	5	6	7	8	9	10
11	12	13	14	15	16	17	11	12	13	14	15	16	17
18	19	20	21	22	23	24	18	19	20	21	22	23	24
25	26	27	28				25	26	27	28	29	30	31

	lundi 25	mardi 26	mercredi 27	jeudi 28	vendredi 1	samedi 2	dimanche 3
	Vacances d'hiver de 24/02 à 03/03						
08h							
09h							
10h							
11h							
Midi							
13h							
14h							
15h							
16h							
17h							
18h							

# du 4 mars au 10 mars, 2019

Semaine 10

- VACANCES-REVISIONS-EXAMENS
- M1&M2 CLINIQUE DE LA FORMATION
- M2 CLINIQUE DE LA FORMATION
- M1 CLINIQUE DE LA FORMATION
- Personnel
- Jours fériés français
- COLLOQUE
- MEMOIRE
- DIVERS MASTER CLINIQUE DE LA FORMATION

mars 2019							avril 2019									
L	M	M	J	V	S	D	L	M	M	J	V	S	D			
			1	2	3					1	2	3	4	5	6	7
8	9	10	11	12	13	14	8	9	10	11	12	13	14			
15	16	17	18	19	20	21	15	16	17	18	19	20	21			
22	23	24	25	26	27	28	22	23	24	25	26	27	28			
29	30	31					29	30								

	lundi 4	mardi 5	mercredi 6	jeudi 7	vendredi 8	samedi 9	dimanche 10
		Mardi gras					
08h							
09h							
10h							
11h							
Midi							
13h							
14h							
15h							
16h							
17h							
18h							
19h							
20h							
21h							

# du 11 mars au 17 mars, 2019

Semaine 11

- VACANCES-REVISIONS-EXAMENS
- M1&M2 CLINIQUE DE LA FORMATION
- M2 CLINIQUE DE LA FORMATION
- M1 CLINIQUE DE LA FORMATION
- Personnel
- Jours fériés français
- COLLOQUE
- MEMOIRE
- DIVERS MASTER CLINIQUE DE LA FORMATION

mars 2019							avril 2019									
L	M	M	J	V	S	D	L	M	M	J	V	S	D			
			1	2	3					1	2	3	4	5	6	7
8	9	10	11	12	13	14	8	9	10	11	12	13	14			
15	16	17	18	19	20	21	15	16	17	18	19	20	21			
22	23	24	25	26	27	28	22	23	24	25	26	27	28			
29	30	31					29	30								

	lundi 11	mardi 12	mercredi 13	jeudi 14	vendredi 15	samedi 16	dimanche 17
08h							
09h							
10h							
11h							
Midi							
13h							
14h							
15h							
16h							
17h							
18h							
19h							
20h							
21h							

# du 18 mars au 24 mars, 2019

Semaine 12

- VACANCES-REVISIONS-EXAMENS
- M1&M2 CLINIQUE DE LA FORMATION
- M2 CLINIQUE DE LA FORMATION
- M1 CLINIQUE DE LA FORMATION
- Personnel
- Jours fériés français
- COLLOQUE
- MEMOIRE
- DIVERS MASTER CLINIQUE DE LA FORMATION

mars 2019							avril 2019						
L	M	M	J	V	S	D	L	M	M	J	V	S	D
			1	2	3		1	2	3	4	5	6	7
4	5	6	7	8	9	10	8	9	10	11	12	13	14
11	12	13	14	15	16	17	15	16	17	18	19	20	21
18	19	20	21	22	23	24	22	23	24	25	26	27	28
25	26	27	28	29	30	31	29	30					

	lundi 18	mardi 19	mercredi 20	jeudi 21	vendredi 22	samedi 23	dimanche 24
08h							
09h							
10h							
11h				APP 5&6 - Groupe A N. Guetat Calabrese	DEM CLIN 6 K. Markakis	SUP 8 N. Guetat Calabrese	METHODO OC 7 JP Lo Bello & A. Boucris
Midi							
13h							
14h						ANGLAIS 2 T. Lerin	
15h							
16h							
17h							
18h							

# du 25 mars au 31 mars, 2019

Semaine 13

- VACANCES-REVISIONS-EXAMENS
- M1&M2 CLINIQUE DE LA FORMATION
- M2 CLINIQUE DE LA FORMATION
- M1 CLINIQUE DE LA FORMATION
- Personnel
- Jours fériés français
- COLLOQUE
- MEMOIRE
- DIVERS MASTER CLINIQUE DE LA FORMATION

mars 2019							avril 2019						
L	M	M	J	V	S	D	L	M	M	J	V	S	D
			1	2	3		1	2	3	4	5	6	7
4	5	6	7	8	9	10	8	9	10	11	12	13	14
11	12	13	14	15	16	17	15	16	17	18	19	20	21
18	19	20	21	22	23	24	22	23	24	25	26	27	28
25	26	27	28	29	30	31	29	30					

	lundi 25	mardi 26	mercredi 27	jeudi 28	vendredi 29	samedi 30	dimanche 31
08h							Heure d'été
09h							
10h				APP 5&6 - Groupe B N. Guetat Calabrese	PENSER 5&6 D. Ottavi	Atelier professionnalisant O. Gourbesville	
11h				COLLOQ F. Hat-chuel			
Midi							
13h							
14h							
15h							
16h							
17h							
18h							
19h				METHODO EC 7 C. Costantini			
20h							
21h							

# du 1 avril au 7 avril, 2019

Semaine 14

- VACANCES-REVISIONS-EXAMENS
- M1&M2 CLINIQUE DE LA FORMATION
- M2 CLINIQUE DE LA FORMATION
- M1 CLINIQUE DE LA FORMATION
- Personnel
- Jours fériés français
- COLLOQUE
- MEMOIRE
- DIVERS MASTER CLINIQUE DE LA FORMATION

avril 2019							mai 2019						
L	M	M	J	V	S	D	L	M	M	J	V	S	D
			1	2	3	4	1	2	3	4	5	6	7
8	9	10	11	12	13	14	8	9	10	11	12	13	14
15	16	17	18	19	20	21	15	16	17	18	19	20	21
22	23	24	25	26	27	28	22	23	24	25	26	27	28
29	30						29	30					

	lundi 1	mardi 2	mercredi 3	jeudi 4	vendredi 5	samedi 6	dimanche 7
08h							
09h							
10h							
11h					PSY&ED&F 7&8 D.Ottavi	MEMOIRE PGG 7 P. Gayard-Gueguan - C105	SUP 9 N. Guetat Calabrese
Midi							
13h							
14h				Anglais 3 T. Lerin		METHODO OC 8 JP Lo Bello & A. Boucris	
15h							
16h							
17h							
18h							
19h							
20h				METHODO EC 8 C. Costantini			
21h							

# du 8 avril au 14 avril, 2019

Semaine 15

- VACANCES-REVISIONS-EXAMENS
- M1&M2 CLINIQUE DE LA FORMATION
- M2 CLINIQUE DE LA FORMATION
- M1 CLINIQUE DE LA FORMATION
- Personnel
- Jours fériés français
- COLLOQUE
- MEMOIRE
- DIVERS MASTER CLINIQUE DE LA FORMATION

avril 2019							mai 2019						
L	M	M	J	V	S	D	L	M	M	J	V	S	D
			1	2	3	4	1	2	3	4	5	6	7
8	9	10	11	12	13	14	8	9	10	11	12	13	14
15	16	17	18	19	20	21	15	16	17	18	19	20	21
22	23	24	25	26	27	28	22	23	24	25	26	27	28
29	30						29	30					

	lundi 8	mardi 9	mercredi 10	jeudi 11	vendredi 12	samedi 13	dimanche 14
08h	Semaine de révision tuteurée S2						
09h							
10h				APP 7 - Groupe B N. Guetat Calabrese	PENSER 7&8 D. Ottavi	METHODO OC 9 JP Lo Bello & A. Boucris	
11h							
Midi							
13h							
14h							
15h							
16h							
17h							
18h							
19h							
20h				METHODO EC 9 C. Costantini	MEMOIRE MNF 8 M. No-gueira Fasse - C	MEMOIRE FH 7 F. Hat-chuel - C206B	
21h							



# du 15 avril au 21 avril, 2019

Semaine 16

- VACANCES-REVISIONS-EXAMENS
- M1&M2 CLINIQUE DE LA FORMATION
- M2 CLINIQUE DE LA FORMATION
- M1 CLINIQUE DE LA FORMATION
- Personnel
- Jours fériés français
- COLLOQUE
- MEMOIRE
- DIVERS MASTER CLINIQUE DE LA FORMATION

avril 2019							mai 2019						
L	M	J	V	S	D		L	M	J	V	S	D	
1	2	3	4	5	6	7	1	2	3	4	5		
8	9	10	11	12	13	14	6	7	8	9	10	11	12
15	16	17	18	19	20	21	13	14	15	16	17	18	19
22	23	24	25	26	27	28	20	21	22	23	24	25	26
29	30						27	28	29	30	31		

	lundi 15	mardi 16	mercredi 17	jeudi 18	vendredi 19	samedi 20	dimanche 21
							Pâques V.de 21/04 à 28/04
08h							
09h							
10h							
11h							
Midi							
13h							
14h							
15h							
16h							
17h							
18h							
19h							
20h							
21h							

# du 22 avril au 28 avril, 2019

Semaine 17

- VACANCES-REVISIONS-EXAMENS
- M1&M2 CLINIQUE DE LA FORMATION
- M2 CLINIQUE DE LA FORMATION
- M1 CLINIQUE DE LA FORMATION
- Personnel
- Jours fériés français
- COLLOQUE
- MEMOIRE
- DIVERS MASTER CLINIQUE DE LA FORMATION

avril 2019							mai 2019						
L	M	J	V	S	D		L	M	J	V	S	D	
1	2	3	4	5	6	7	1	2	3	4	5		
8	9	10	11	12	13	14	6	7	8	9	10	11	12
15	16	17	18	19	20	21	13	14	15	16	17	18	19
22	23	24	25	26	27	28	20	21	22	23	24	25	26
29	30						27	28	29	30	31		

	lundi 22	mardi 23	mercredi 24	jeudi 25	vendredi 26	samedi 27	dimanche 28
	Vacances de printemps Lundi de Pâques						
08h							
09h							
10h							
11h							
Midi							
13h							
14h							
15h							
16h							
17h							
18h							

# du 29 avril au 5 mai, 2019

Semaine 18

- VACANCES-REVISIONS-EXAMENS
- M1&M2 CLINIQUE DE LA FORMATION
- M2 CLINIQUE DE LA FORMATION
- M1 CLINIQUE DE LA FORMATION
- Personnel
- Jours fériés français
- COLLOQUE
- MEMOIRE
- DIVERS MASTER CLINIQUE DE LA FORMATION

avril 2019							mai 2019						
L	M	J	V	S	D		L	M	J	V	S	D	
1	2	3	4	5	6	7	1	2	3	4	5		
8	9	10	11	12	13	14	6	7	8	9	10	11	12
15	16	17	18	19	20	21	13	14	15	16	17	18	19
22	23	24	25	26	27	28	20	21	22	23	24	25	26
29	30						27	28	29	30	31		

	lundi 29	mardi 30	mercredi 1	jeudi 2	vendredi 3	samedi 4	dimanche 5
	Semaine d'exams S2						
							de 29/04 à 17/05
							Fête du Travail
08h							
09h							
10h							
11h							
Midi							
13h							
14h							
15h							
16h							
17h							
18h							
19h							
20h							
21h							

# du 6 mai au 12 mai, 2019

Semaine 19

- VACANCES-REVISIONS-EXAMENS
- M1&M2 CLINIQUE DE LA FORMATION
- M2 CLINIQUE DE LA FORMATION
- M1 CLINIQUE DE LA FORMATION
- Personnel
- Jours fériés français
- COLLOQUE
- MEMOIRE
- DIVERS MASTER CLINIQUE DE LA FORMATION

mai 2019							juin 2019						
L	M	J	V	S	D		L	M	J	V	S	D	
1	2	3	4	5	6	7	1	2	3	4	5		
8	9	10	11	12	13	14	6	7	8	9	10	11	12
15	16	17	18	19	20	21	13	14	15	16	17	18	19
22	23	24	25	26	27	28	20	21	22	23	24	25	26
29	30						27	28	29	30	31		

	lundi 6	mardi 7	mercredi 8	jeudi 9	vendredi 10	samedi 11	dimanche 12
	Semaine d'exams S2						
							de 29/04 à 17/05
							Victoire de 1945
08h							
09h							
10h							
11h							
Midi							
13h							
14h							
15h							
16h							
17h							
18h							

# du 13 mai au 19 mai, 2019

Semaine 20

- VACANCES-REVISIONS-EXAMENS
- M1&M2 CLINIQUE DE LA FORMATION
- M2 CLINIQUE DE LA FORMATION
- M1 CLINIQUE DE LA FORMATION
- Personnel
- Jours fériés français
- COLLOQUE
- MEMOIRE
- DIVERS MASTER CLINIQUE DE LA FORMATION

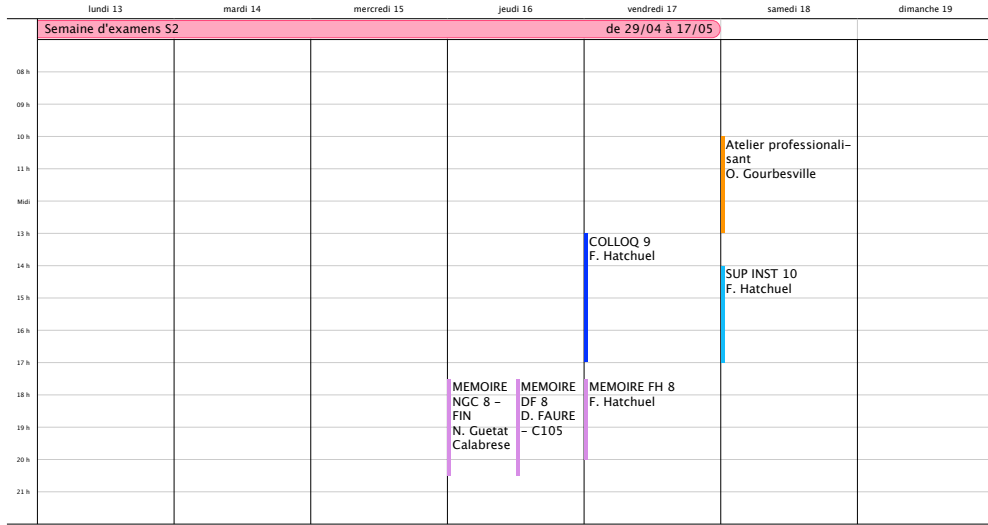

# du 20 mai au 26 mai, 2019

Semaine 21

- VACANCES-REVISIONS-EXAMENS
- M1&M2 CLINIQUE DE LA FORMATION
- M2 CLINIQUE DE LA FORMATION
- M1 CLINIQUE DE LA FORMATION
- Personnel
- Jours fériés français
- COLLOQUE
- MEMOIRE
- DIVERS MASTER CLINIQUE DE LA FORMATION

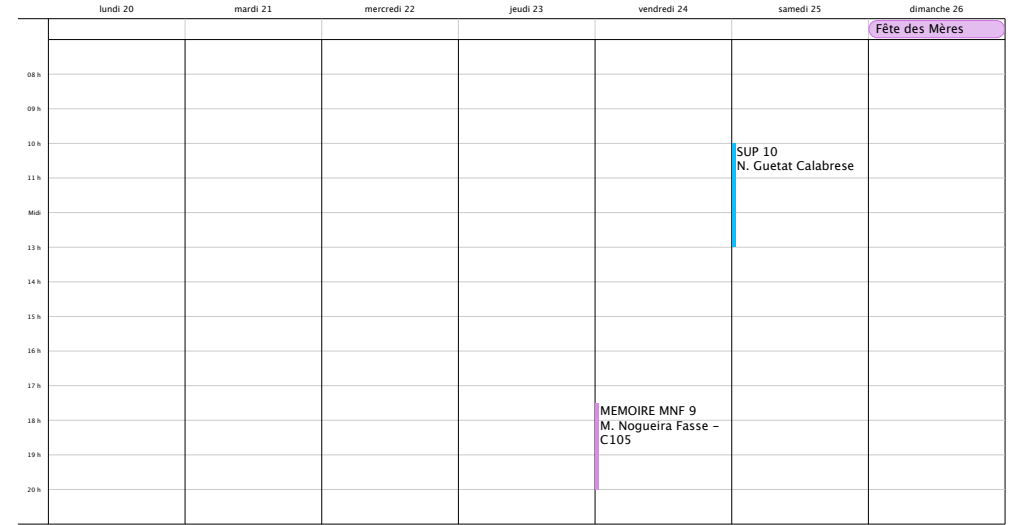

# du 27 mai au 2 juin, 2019

Semaine 22

- VACANCES-REVISIONS-EXAMENS
- M1&M2 CLINIQUE DE LA FORMATION
- M2 CLINIQUE DE LA FORMATION
- M1 CLINIQUE DE LA FORMATION
- Personnel
- Jours fériés français
- COLLOQUE
- MEMOIRE
- DIVERS MASTER CLINIQUE DE LA FORMATION

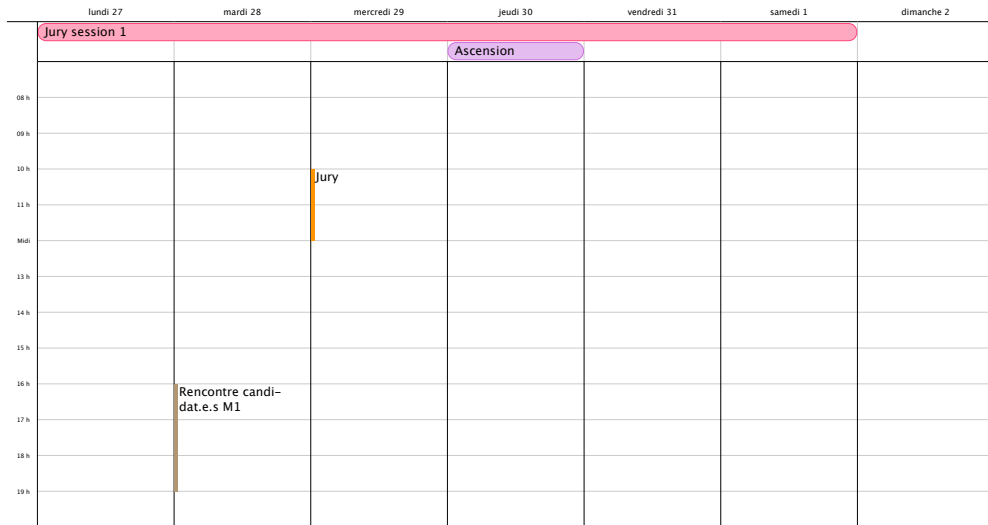

# du 3 juin au 9 juin, 2019

Semaine 23

- VACANCES-REVISIONS-EXAMENS
- M1&M2 CLINIQUE DE LA FORMATION
- M2 CLINIQUE DE LA FORMATION
- M1 CLINIQUE DE LA FORMATION
- Personnel
- Jours fériés français
- COLLOQUE
- MEMOIRE
- DIVERS MASTER CLINIQUE DE LA FORMATION



# du 10 juin au 16 juin, 2019

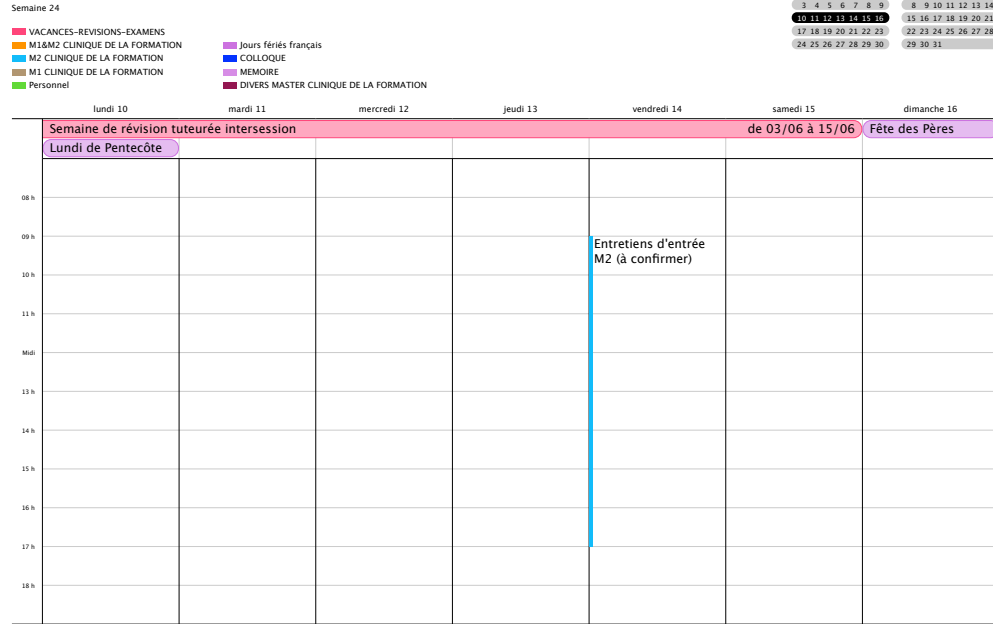

# du 17 juin au 23 juin, 2019

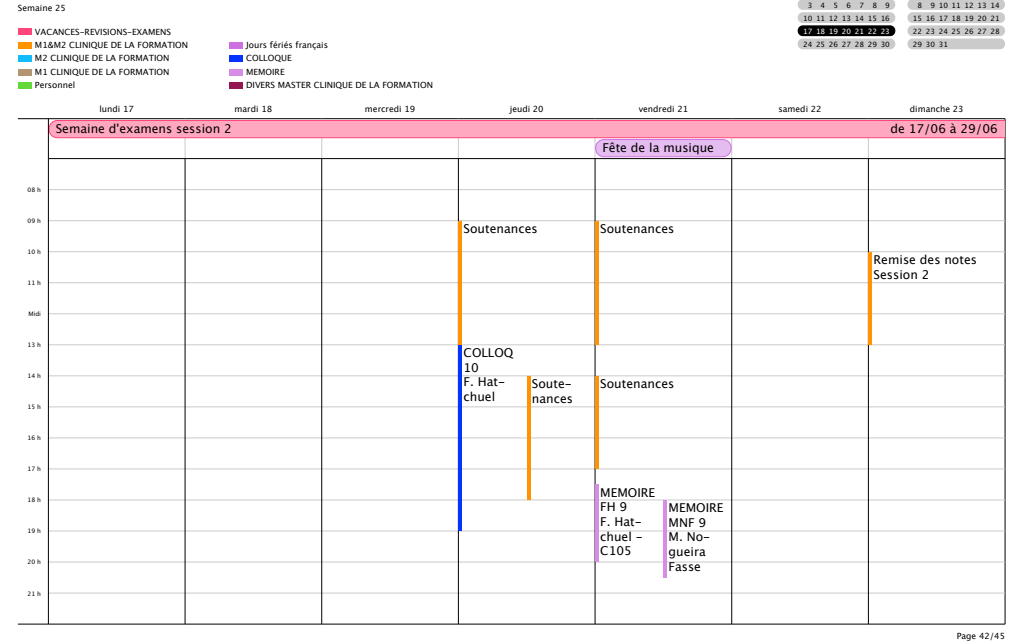

# du 24 juin au 30 juin, 2019

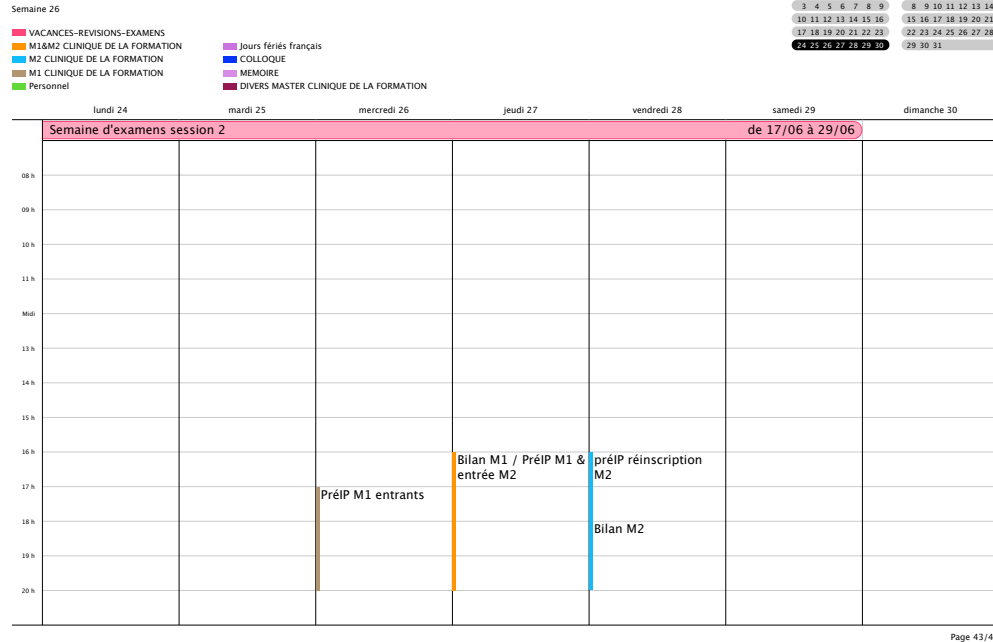

# du 1 juillet au 7 juillet, 2019

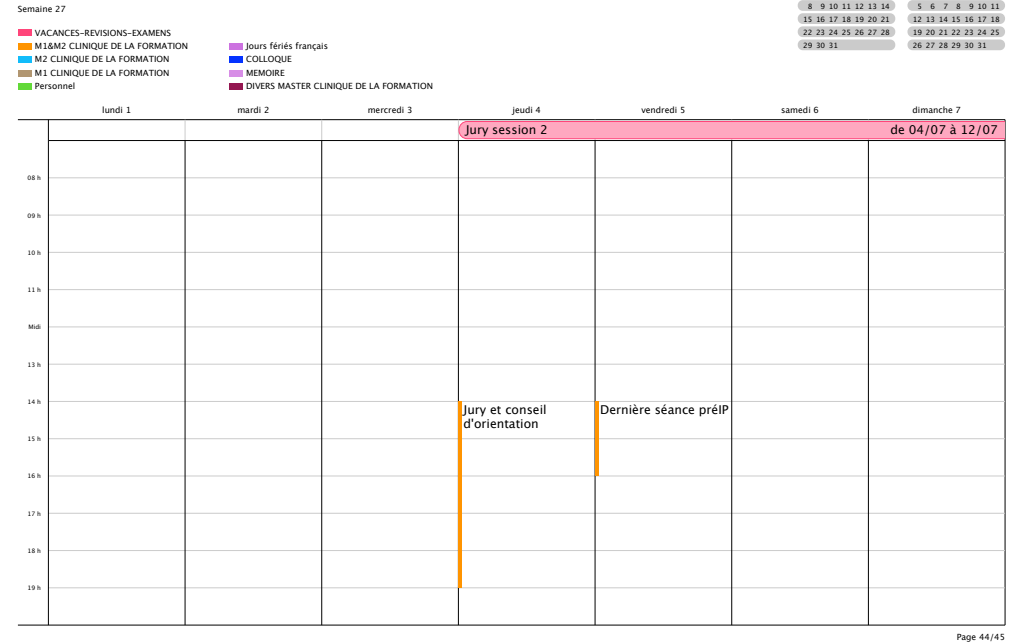

# du 8 juillet au 14 juillet, 2019

Semaine 28

- VACANCES-REVISIONS-EXAMENS
- M1&M2 CLINIQUE DE LA FORMATION
- M2 CLINIQUE DE LA FORMATION
- M1 CLINIQUE DE LA FORMATION
- Personnel
- Jours fériés français
- COLLOQUE
- MEMOIRE
- DIVERS MASTER CLINIQUE DE LA FORMATION

juillet 2019							août 2019						
L	M	M	J	V	S	D	L	M	M	J	V	S	D
1	2	3	4	5	6	7	1	2	3	4			
8	9	10	11	12	13	14	5	6	7	8	9	10	11
15	16	17	18	19	20	21	12	13	14	15	16	17	18
22	23	24	25	26	27	28	19	20	21	22	23	24	25
29	30	31					26	27	28	29	30	31	

	lundi 8	mardi 9	mercredi 10	jeudi 11	vendredi 12	samedi 13	dimanche 14
	Jury session 2 de 04/07 à 12/07						Fête nationale
					Fin d'année		
08 h							
09 h							
10 h							
11 h							
Midi							
13 h							
14 h							
15 h							
16 h							
17 h							
18 h							