

du 3 septembre au 9 septembre, 2018

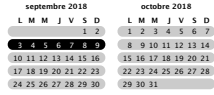

du 10 septembre au 16 septembre, 2018

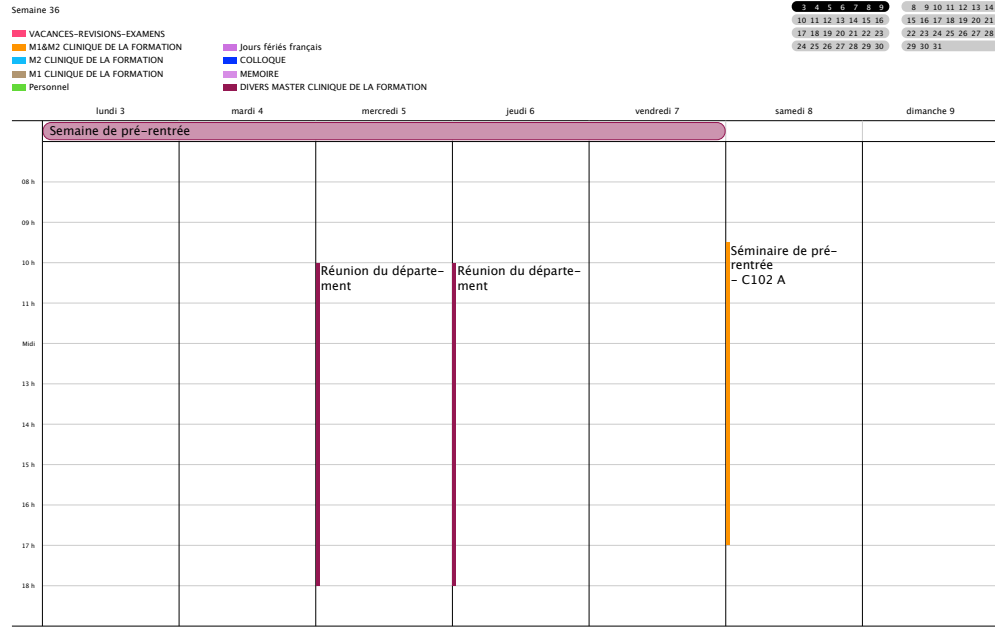
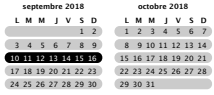
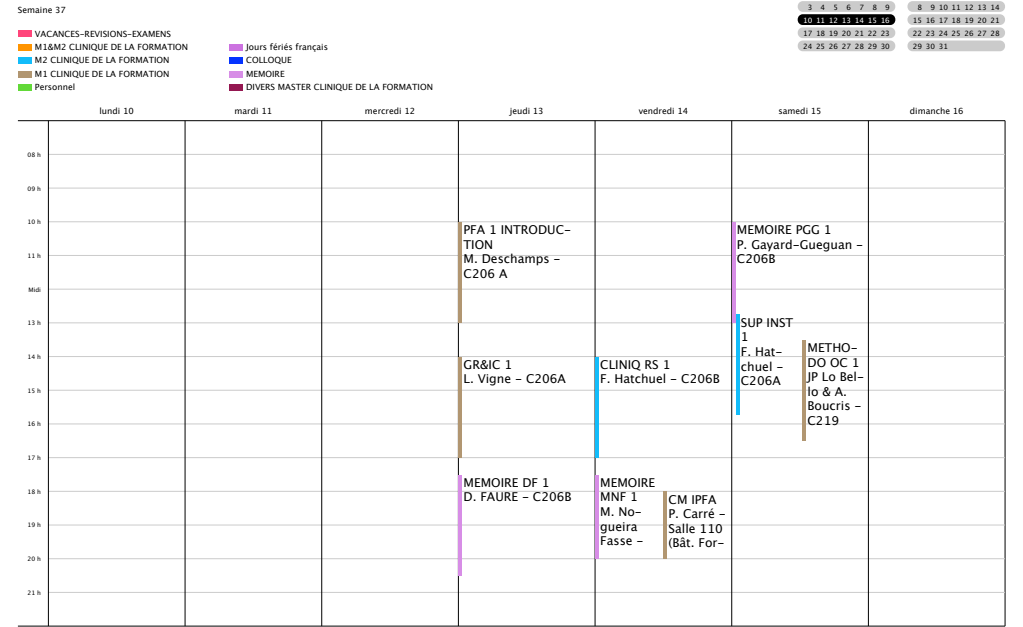

du 17 septembre au 23 septembre, 2018

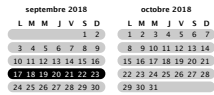
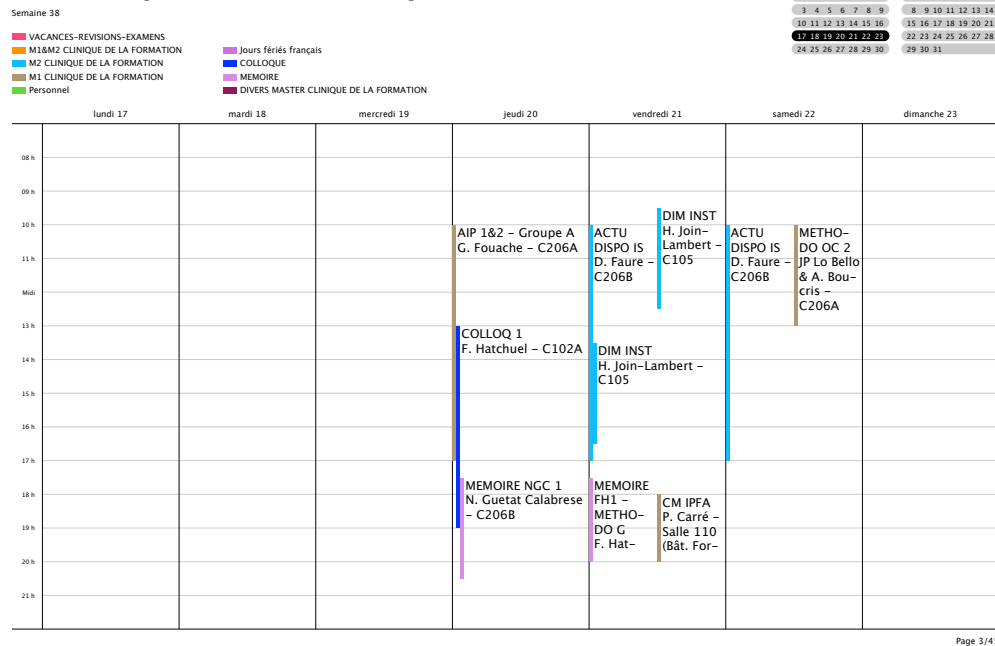

du 24 septembre au 30 septembre, 2018

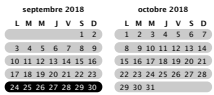
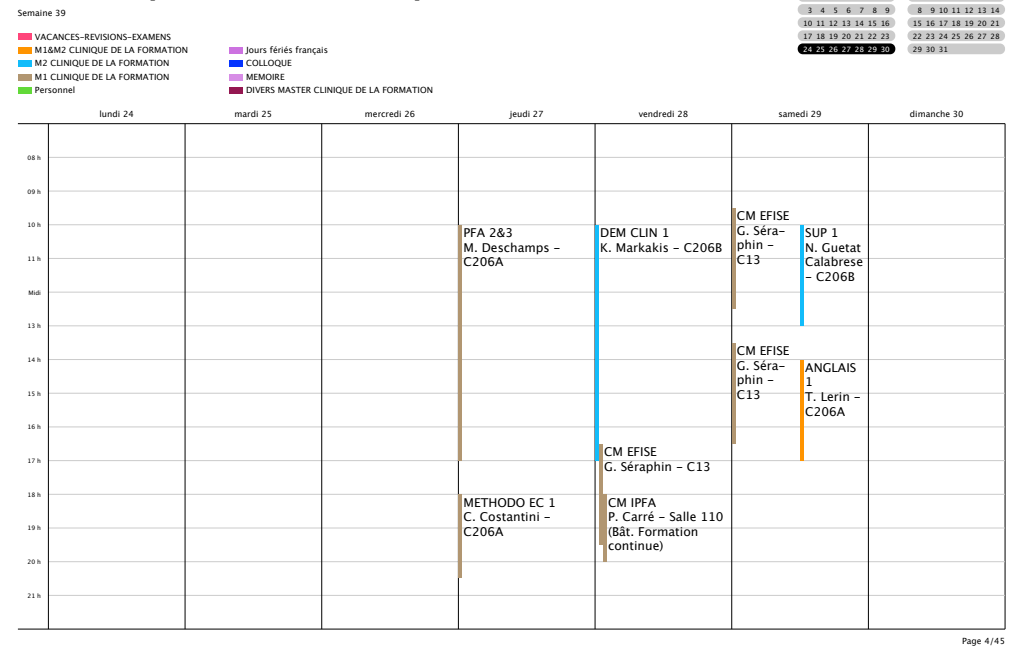

du 1 octobre au 7 octobre, 2018

Semaine 40

- VACANCES-REVISIONS-EXAMENS
- M1&M2 CLINIQUE DE LA FORMATION
- M2 CLINIQUE DE LA FORMATION
- M1 CLINIQUE DE LA FORMATION
- Personnel
- Jours fériés français
- COLLOQUE
- MEMOIRE
- DIVERS MASTER CLINIQUE DE LA FORMATION

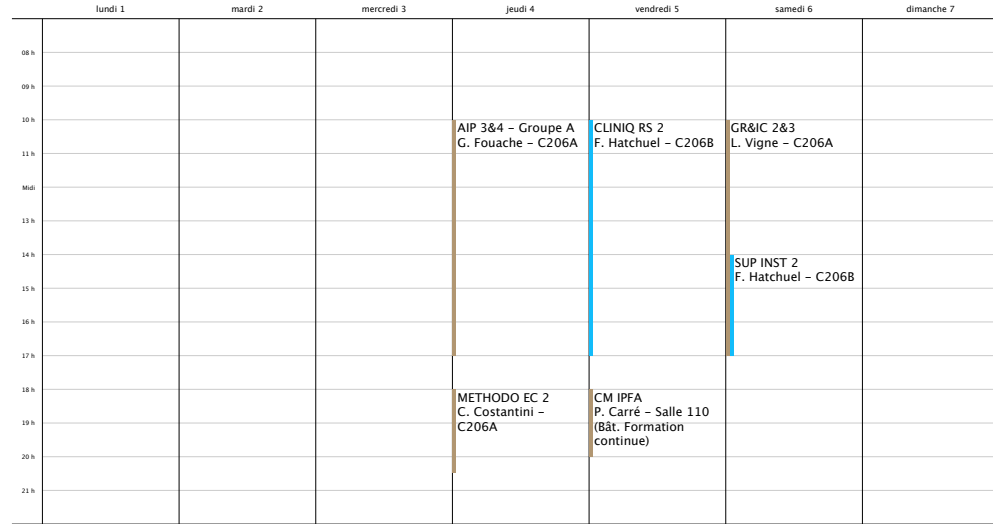
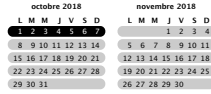

du 8 octobre au 14 octobre, 2018

Semaine 41

- VACANCES-REVISIONS-EXAMENS
- M1&M2 CLINIQUE DE LA FORMATION
- M2 CLINIQUE DE LA FORMATION
- M1 CLINIQUE DE LA FORMATION
- Personnel
- Jours fériés français
- COLLOQUE
- MEMOIRE
- DIVERS MASTER CLINIQUE DE LA FORMATION

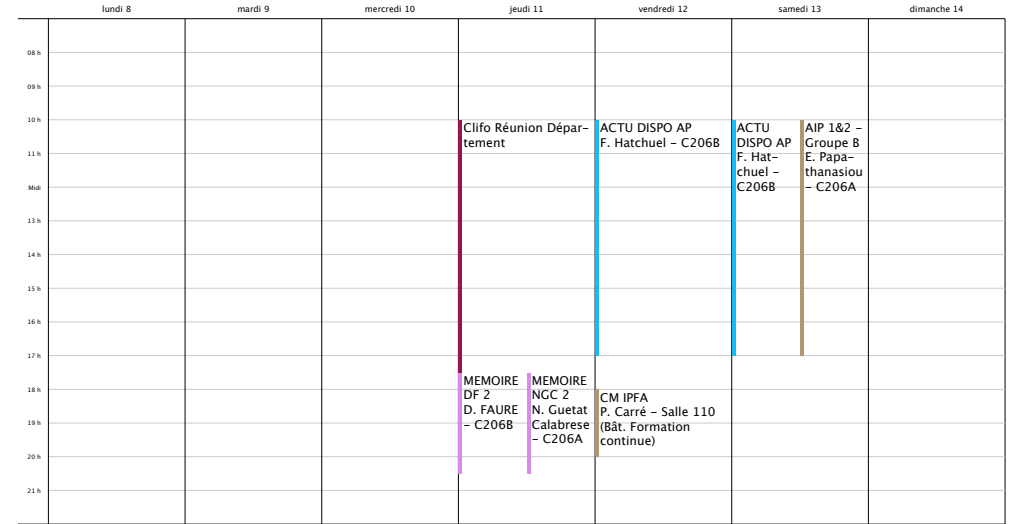
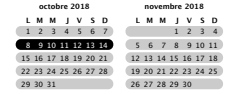

du 15 octobre au 21 octobre, 2018

Semaine 42

- VACANCES-REVISIONS-EXAMENS
- M1&M2 CLINIQUE DE LA FORMATION
- M2 CLINIQUE DE LA FORMATION
- M1 CLINIQUE DE LA FORMATION
- Personnel
- Jours fériés français
- COLLOQUE
- MEMOIRE
- DIVERS MASTER CLINIQUE DE LA FORMATION

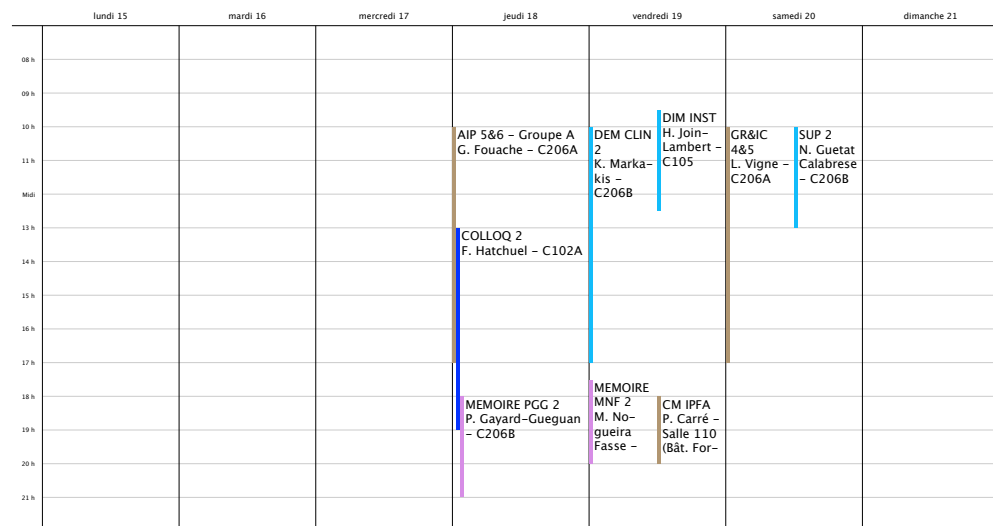
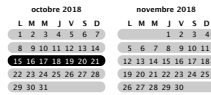

du 22 octobre au 28 octobre, 2018

Semaine 43

- VACANCES-REVISIONS-EXAMENS
- M1&M2 CLINIQUE DE LA FORMATION
- M2 CLINIQUE DE LA FORMATION
- M1 CLINIQUE DE LA FORMATION
- Personnel
- Jours fériés français
- COLLOQUE
- MEMOIRE
- DIVERS MASTER CLINIQUE DE LA FORMATION

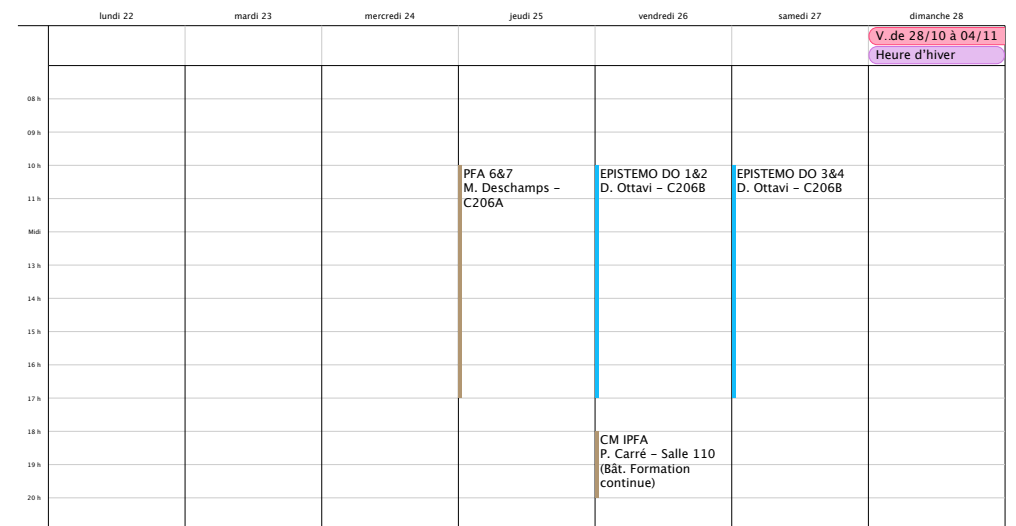
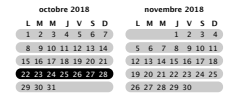

du 29 octobre au 4 novembre, 2018

Semaine 44

- VACANCES-REVISIONS-EXAMENS
- M1&M2 CLINIQUE DE LA FORMATION
- M2 CLINIQUE DE LA FORMATION
- M1 CLINIQUE DE LA FORMATION
- Personnel
- Jours fériés français
- COLLOQUE
- MEMOIRE
- DIVERS MASTER CLINIQUE DE LA FORMATION

octobre 2018							novembre 2018						
L	M	J	V	S	D		L	M	J	V	S	D	
1	2	3	4	5	6	7	8	9	10	11	12	13	
14	15	16	17	18	19	20	21	22	23	24	25		
26	27	28	29	30	31		1	2	3	4	5		

	lundi 29	mardi 30	mercredi 31	jeudi 1	vendredi 2	samedi 3	dimanche 4
	Vacances d'automne						
				Toussaint			de 28/10 à 04/11
08h							
09h							
10h							
11h							
Midi							
13h							
14h							
15h							
16h							
17h							
18h							

du 5 novembre au 11 novembre, 2018

Semaine 45

- VACANCES-REVISIONS-EXAMENS
- M1&M2 CLINIQUE DE LA FORMATION
- M2 CLINIQUE DE LA FORMATION
- M1 CLINIQUE DE LA FORMATION
- Personnel
- Jours fériés français
- COLLOQUE
- MEMOIRE
- DIVERS MASTER CLINIQUE DE LA FORMATION

novembre 2018							décembre 2018						
L	M	J	V	S	D		L	M	J	V	S	D	
1	2	3	4	5	6	7	8	9	10	11	12		
13	14	15	16	17	18	19	20	21	22	23	24		
25	26	27	28	29	30	31	1	2	3	4	5		

	lundi 5	mardi 6	mercredi 7	jeudi 8	vendredi 9	samedi 10	dimanche 11
							Armistice de 1918
08h							
09h							
10h				METHODO DOC 1 & 2 T. Lerin - C206A	DEM CLIN 3 K. Markakis - C206B	GR&IC 6&7 L. Vigne - C206A	
11h							
Midi							
13h							
14h						SUP INST 3 F. Hatchuel - C206B	
15h							
16h							
17h							
18h					MEMOIRE FH2 - METHO- DO GENE- RAL F. Hat-	CM IPFA P. Carré - Salle 110 (Bât. For-	
19h							
20h							
21h							

du 12 novembre au 18 novembre, 2018

Semaine 46

- VACANCES-REVISIONS-EXAMENS
- M1&M2 CLINIQUE DE LA FORMATION
- M2 CLINIQUE DE LA FORMATION
- M1 CLINIQUE DE LA FORMATION
- Personnel
- Jours fériés français
- COLLOQUE
- MEMOIRE
- DIVERS MASTER CLINIQUE DE LA FORMATION

novembre 2018							décembre 2018						
L	M	J	V	S	D		L	M	J	V	S	D	
1	2	3	4	5	6	7	8	9	10	11	12		
13	14	15	16	17	18	19	20	21	22	23	24		
25	26	27	28	29	30	31	1	2	3	4	5		

	lundi 12	mardi 13	mercredi 14	jeudi 15	vendredi 16	samedi 17	dimanche 18
08h							
09h							
10h				Clifo Réunion Département	PFA 8&9 M. Deschamps - C206A	CLINIQR S 3 F. Hatchuel - C206B	
11h					CM EFISE G. Séraphin - C13	AIP 3&4 - Groupe B E. Papanthasiou - C206A	SUP 3 N. Guetat Calabrese - C206B
Midi							
13h							
14h					CM EFISE H. Join-Lambert - C105	DIM INST G. Séraphin - C105	
15h							
16h							
17h							
18h				MEMOIRE DF 3 D.	METHODO EC 3 C. Costantini - salle C206A	CM IPFA P. Carré - Salle 110 (Bât. Formation continue)	
19h							
20h							
21h							

du 19 novembre au 25 novembre, 2018

Semaine 47

- VACANCES-REVISIONS-EXAMENS
- M1&M2 CLINIQUE DE LA FORMATION
- M2 CLINIQUE DE LA FORMATION
- M1 CLINIQUE DE LA FORMATION
- Personnel
- Jours fériés français
- COLLOQUE
- MEMOIRE
- DIVERS MASTER CLINIQUE DE LA FORMATION

novembre 2018							décembre 2018						
L	M	J	V	S	D		L	M	J	V	S	D	
1	2	3	4	5	6	7	8	9	10	11	12		
13	14	15	16	17	18	19	20	21	22	23	24		
25	26	27	28	29	30	31	1	2	3	4	5		

	lundi 19	mardi 20	mercredi 21	jeudi 22	vendredi 23	samedi 24	dimanche 25
08h							
09h							
10h				Anglais 2 & 3 T. Lerin - C404	ACTU DISPO IS D. Faure - C206B	ACTU DISPO IS D. Faure - C206B	METHODO PSY-CHA 1&2 T. Lerin - C206A
11h							
Midi							
13h				COLLOQ 3 F. Hatchuel - C206B			
14h							
15h							
16h							
17h							
18h				MEMOIRE NGC 3 N. Guetat Calabrese - C206A	METHODO EC 3 C. Costantini - Groupe 2	CM IPFA P. Carré - Salle 110 (Bât. Formation continue)	
19h							
20h							
21h							

du 26 novembre au 2 décembre, 2018

Semaine 48

- VACANCES-REVISIONS-EXAMENS
- M1&M2 CLINIQUE DE LA FORMATION
- M2 CLINIQUE DE LA FORMATION
- M1 CLINIQUE DE LA FORMATION
- Personnel
- Jours fériés français
- COLLOQUE
- MEMOIRE
- DIVERS MASTER CLINIQUE DE LA FORMATION

novembre 2018							décembre 2018						
L	M	M	J	V	S	D	L	M	M	J	V	S	D
			1	2	3	4				1	2	3	4
5	6	7	8	9	10	11	5	6	7	8	9	10	11
12	13	14	15	16	17	18	12	13	14	15	16	17	18
19	20	21	22	23	24	25	19	20	21	22	23	24	25
26	27	28	29	30			26	27	28	29	30		
													31

	lundi 26	mardi 27	mercredi 28	jeudi 29	vendredi 30	samedi 1	dimanche 2
08h							
09h							
10h				PFA 10&11 M. Deschamps - C????	CLINIQ RS Francoise Hatchuel - C206B	DIM INST H. Join-Lambert - C105	MEMOIRE PGG 3 P. Gayard-Gueguan - C206B
11h							
12h							
13h							
14h					DIM INST H. Join-Lambert - C105	SUP INST 4 F. Hatchuel - C206B	
15h							
16h							
17h							
18h				METHODO DOC 3 T. Lerin - C206A	MEMOIRE MNF 3 M. Nogueira Fasse -	CM IPFA P. Carré - Salle 110 (Bât. For-	
19h							
20h							
21h							

du 3 décembre au 9 décembre, 2018

Semaine 49

- VACANCES-REVISIONS-EXAMENS
- M1&M2 CLINIQUE DE LA FORMATION
- M2 CLINIQUE DE LA FORMATION
- M1 CLINIQUE DE LA FORMATION
- Personnel
- Jours fériés français
- COLLOQUE
- MEMOIRE
- DIVERS MASTER CLINIQUE DE LA FORMATION

décembre 2018							janvier 2019						
L	M	M	J	V	S	D	L	M	M	J	V	S	D
			1	2	3	4				1	2	3	4
5	6	7	8	9	10	11	5	6	7	8	9	10	11
12	13	14	15	16	17	18	12	13	14	15	16	17	18
19	20	21	22	23	24	25	19	20	21	22	23	24	25
26	27	28	29	30			26	27	28	29	30	31	

	lundi 3	mardi 4	mercredi 5	jeudi 6	vendredi 7	samedi 8	dimanche 9
Semaine de révision tuteurée S1							
08h							
09h							
10h				AIP 7&8 - GROUPE A G. Fouache - C206A	PFA 4&5 M. Deschamps - ???	EPIS-TEMO DO 7&8 D. Ot-tavi - C206 B	DIM INST H. Join-Lambert - C105
11h							
12h							
13h							
14h							
15h							
16h							
17h							
18h				METHODO EC 4 C. Costantini - C206A	CM IPFA P. Carré - Salle 110 (Bât. Formation continue)	EPIS-TEMO DO 7&8 D. Ot-tavi - C206 B	AIP 5&6 - GROUPE B E. Pa-tat Calabrese
19h							
20h							
21h							

du 10 décembre au 16 décembre, 2018

Semaine 50

- VACANCES-REVISIONS-EXAMENS
- M1&M2 CLINIQUE DE LA FORMATION
- M2 CLINIQUE DE LA FORMATION
- M1 CLINIQUE DE LA FORMATION
- Personnel
- Jours fériés français
- COLLOQUE
- MEMOIRE
- DIVERS MASTER CLINIQUE DE LA FORMATION

décembre 2018							janvier 2019						
L	M	M	J	V	S	D	L	M	M	J	V	S	D
			1	2	3	4				1	2	3	4
5	6	7	8	9	10	11	5	6	7	8	9	10	11
12	13	14	15	16	17	18	12	13	14	15	16	17	18
19	20	21	22	23	24	25	19	20	21	22	23	24	25
26	27	28	29	30			26	27	28	29	30	31	

	lundi 10	mardi 11	mercredi 12	jeudi 13	vendredi 14	samedi 15	dimanche 16
08h							
09h							
10h				PFA 12 BILAN M. Deschamps - C206A	ACTU DISPO AP F. Hatchuel - C206B	ACTU DISPO AP F. Hatchuel - C206B	
11h							
12h							
13h				COLLOQ 4 F. Hatchuel - ???	ANGLAIS 4 T. Lerin - C404		
14h							
15h							
16h							
17h							
18h				MEMOIRE DF 4 D. FAURE - C105	MEMOIRE MNF 4 M. Nogueira Fasse - C206B		
19h							
20h							
21h							

du 17 décembre au 23 décembre, 2018

Semaine 51

- VACANCES-REVISIONS-EXAMENS
- M1&M2 CLINIQUE DE LA FORMATION
- M2 CLINIQUE DE LA FORMATION
- M1 CLINIQUE DE LA FORMATION
- Personnel
- Jours fériés français
- COLLOQUE
- MEMOIRE
- DIVERS MASTER CLINIQUE DE LA FORMATION

décembre 2018							janvier 2019						
L	M	M	J	V	S	D	L	M	M	J	V	S	D
			1	2	3	4				1	2	3	4
5	6	7	8	9	10	11	5	6	7	8	9	10	11
12	13	14	15	16	17	18	12	13	14	15	16	17	18
19	20	21	22	23	24	25	19	20	21	22	23	24	25
26	27	28	29	30			26	27	28	29	30	31	

	lundi 17	mardi 18	mercredi 19	jeudi 20	vendredi 21	samedi 22	dimanche 23
Semaine d'exams S1							
Vacances de Noël de 22/12 à 06/01							
08h							
09h							
10h							
11h							
12h							
13h							
14h							
15h							
16h							
17h							
18h							
19h							
20h							
21h							

du 24 décembre au 30 décembre, 2018

Semaine 52

- VACANCES-REVISIONS-EXAMENS
- M1&M2 CLINIQUE DE LA FORMATION
- M2 CLINIQUE DE LA FORMATION
- M1 CLINIQUE DE LA FORMATION
- Personnel
- Jours fériés français
- COLLOQUE
- MEMOIRE
- DIVERS MASTER CLINIQUE DE LA FORMATION

décembre 2018							janvier 2019						
L	M	J	V	S	D		L	M	J	V	S	D	
							1	2					
3	4	5	6	7	8	9	7	8	9	10	11	12	
10	11	12	13	14	15	16	14	15	16	17	18	19	
17	18	19	20	21	22	23	21	22	23	24	25	26	
24	25	26	27	28	29	30	28	29	30	31			
31													

	lundi 24	mardi 25	mercredi 26	jeudi 27	vendredi 28	samedi 29	dimanche 30
08h	Vacances de Noël de 22/12 à 06/01						
09h	Noël						
10h							
11h							
Midi							
13h							
14h							
15h							
16h							
17h							
18h							

du 31 décembre au 6 janvier, 2019

Semaine 1

- VACANCES-REVISIONS-EXAMENS
- M1&M2 CLINIQUE DE LA FORMATION
- M2 CLINIQUE DE LA FORMATION
- M1 CLINIQUE DE LA FORMATION
- Personnel
- Jours fériés français
- COLLOQUE
- MEMOIRE
- DIVERS MASTER CLINIQUE DE LA FORMATION

décembre 2018							janvier 2019						
L	M	J	V	S	D		L	M	J	V	S	D	
							1	2					
3	4	5	6	7	8	9	7	8	9	10	11	12	
10	11	12	13	14	15	16	14	15	16	17	18	19	
17	18	19	20	21	22	23	21	22	23	24	25	26	
24	25	26	27	28	29	30	28	29	30	31			
31													

	lundi 31	mardi 1	mercredi 2	jeudi 3	vendredi 4	samedi 5	dimanche 6
08h	Vacances de Noël de 22/12 à 06/01						
09h	Saint-Sylvestre						
10h	Jour de l'An						
11h							
Midi							
13h							
14h							
15h							
16h							
17h							
18h							

du 7 janvier au 13 janvier, 2019

Semaine 2

- VACANCES-REVISIONS-EXAMENS
- M1&M2 CLINIQUE DE LA FORMATION
- M2 CLINIQUE DE LA FORMATION
- M1 CLINIQUE DE LA FORMATION
- Personnel
- Jours fériés français
- COLLOQUE
- MEMOIRE
- DIVERS MASTER CLINIQUE DE LA FORMATION

janvier 2019							février 2019						
L	M	J	V	S	D		L	M	J	V	S	D	
							1	2	3	4	5	6	
7	8	9	10	11	12	13	4	5	6	7	8	9	
14	15	16	17	18	19	20	11	12	13	14	15	16	
21	22	23	24	25	26	27	18	19	20	21	22	23	
28	29	30	31				25	26	27	28			

	lundi 7	mardi 8	mercredi 9	jeudi 10	vendredi 11	samedi 12	dimanche 13
08h	Semaine d'exams S1						
09h							
10h				APP 1 – GROUPE A N. Guetat Calabrese	DEM CLIN 4 K. Markakis	SUP 5 N. Guetat Calabrese – C206B	MEMOIRE PGC 4 P. Gayard-Gueguan
11h				AC de l'I 3 JF. Calichiana – C206B		METHODO OC 3 JP Lo Bello & A. Boucris	
Midi							
13h							
14h							
15h							
16h							
17h							
18h				APP 2 – GROUPE A N. Guetat Calabrese	MEMOIRE MNF 5 M. Nogueira Fasse – C206B		
19h							
20h							
21h							

du 14 janvier au 20 janvier, 2019

Semaine 3

- VACANCES-REVISIONS-EXAMENS
- M1&M2 CLINIQUE DE LA FORMATION
- M2 CLINIQUE DE LA FORMATION
- M1 CLINIQUE DE LA FORMATION
- Personnel
- Jours fériés français
- COLLOQUE
- MEMOIRE
- DIVERS MASTER CLINIQUE DE LA FORMATION

janvier 2019							février 2019						
L	M	J	V	S	D		L	M	J	V	S	D	
							1	2	3	4	5	6	
7	8	9	10	11	12	13	4	5	6	7	8	9	
14	15	16	17	18	19	20	11	12	13	14	15	16	
21	22	23	24	25	26	27	18	19	20	21	22	23	
28	29	30	31				25	26	27	28			

	lundi 14	mardi 15	mercredi 16	jeudi 17	vendredi 18	samedi 19	dimanche 20
08h	Rentrée S2						
09h							
10h							
11h				INTERV 1 D. Faure	CLINI RS 6 F. Hatchuel – C206B	AIP 7&8 – GROUPE B E. Papanthasio – C	
12h							
13h							
14h							
15h							
16h							
17h							
18h				Régulation M1	MEMOIRE FH 4 F. Hatchuel – C206B		
19h							
20h							
21h							

du 21 janvier au 27 janvier, 2019

Semaine 4

- VACANCES-REVISIONS-EXAMENS
- M1&M2 CLINIQUE DE LA FORMATION
- M2 CLINIQUE DE LA FORMATION
- M1 CLINIQUE DE LA FORMATION
- Personnel
- Jours fériés français
- COLLOQUE
- MEMOIRE
- DIVERS MASTER CLINIQUE DE LA FORMATION

janvier 2019							février 2019						
L	M	M	J	V	S	D	L	M	M	J	V	S	D
	1	2	3	4	5	6				1	2	3	
7	8	9	10	11	12	13	4	5	6	7	8	9	10
14	15	16	17	18	19	20	11	12	13	14	15	16	17
21	22	23	24	25	26	27	18	19	20	21	22	23	24
28	29	30	31				25	26	27	28			

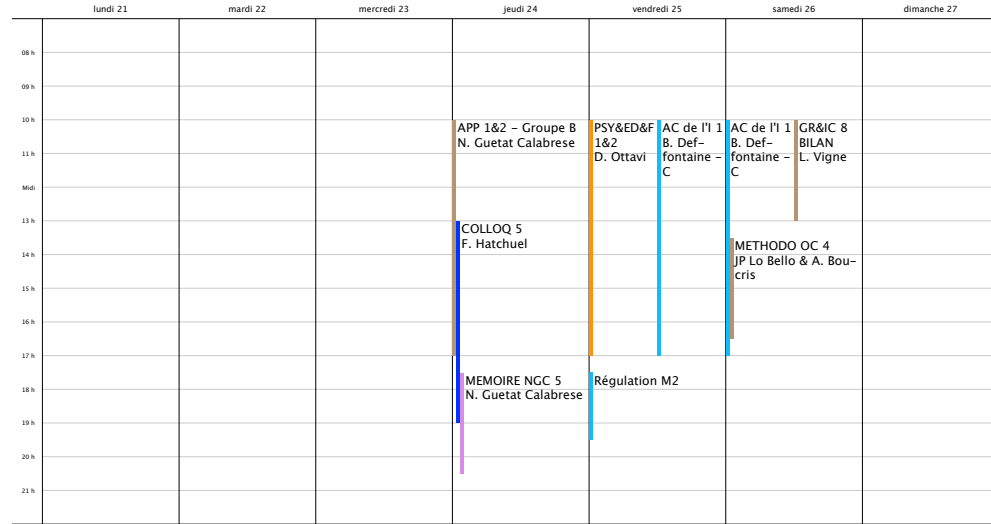

du 28 janvier au 3 février, 2019

Semaine 5

- VACANCES-REVISIONS-EXAMENS
- M1&M2 CLINIQUE DE LA FORMATION
- M2 CLINIQUE DE LA FORMATION
- M1 CLINIQUE DE LA FORMATION
- Personnel
- Jours fériés français
- COLLOQUE
- MEMOIRE
- DIVERS MASTER CLINIQUE DE LA FORMATION

janvier 2019							février 2019						
L	M	M	J	V	S	D	L	M	M	J	V	S	D
	1	2	3	4	5	6				1	2	3	
7	8	9	10	11	12	13	4	5	6	7	8	9	10
14	15	16	17	18	19	20	11	12	13	14	15	16	17
21	22	23	24	25	26	27	18	19	20	21	22	23	24
28	29	30	31				25	26	27	28			

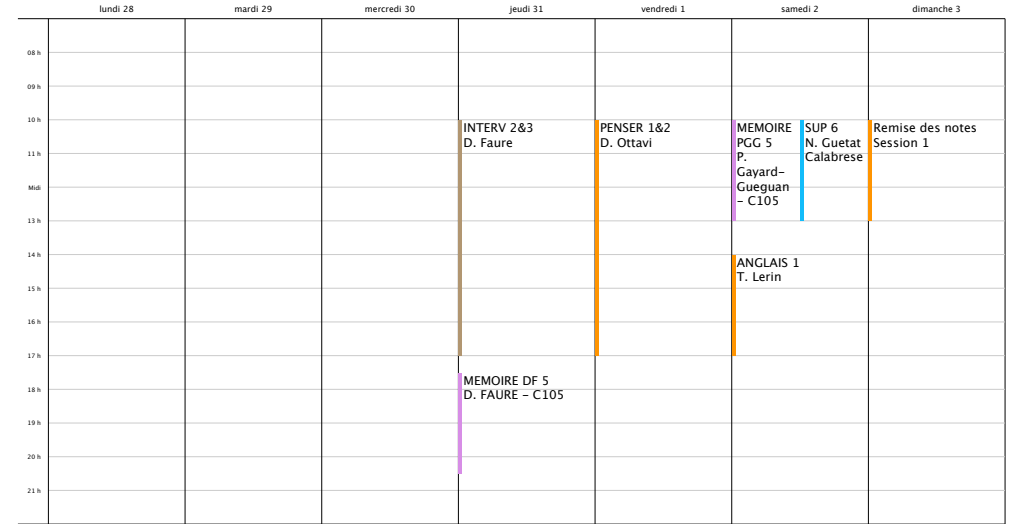

du 4 février au 10 février, 2019

Semaine 6

- VACANCES-REVISIONS-EXAMENS
- M1&M2 CLINIQUE DE LA FORMATION
- M2 CLINIQUE DE LA FORMATION
- M1 CLINIQUE DE LA FORMATION
- Personnel
- Jours fériés français
- COLLOQUE
- MEMOIRE
- DIVERS MASTER CLINIQUE DE LA FORMATION

février 2019							mars 2019						
L	M	M	J	V	S	D	L	M	M	J	V	S	D
			1	2	3					1	2	3	
4	5	6	7	8	9	10	4	5	6	7	8	9	10
11	12	13	14	15	16	17	11	12	13	14	15	16	17
18	19	20	21	22	23	24	18	19	20	21	22	23	24
25	26	27	28				25	26	27	28	29	30	31

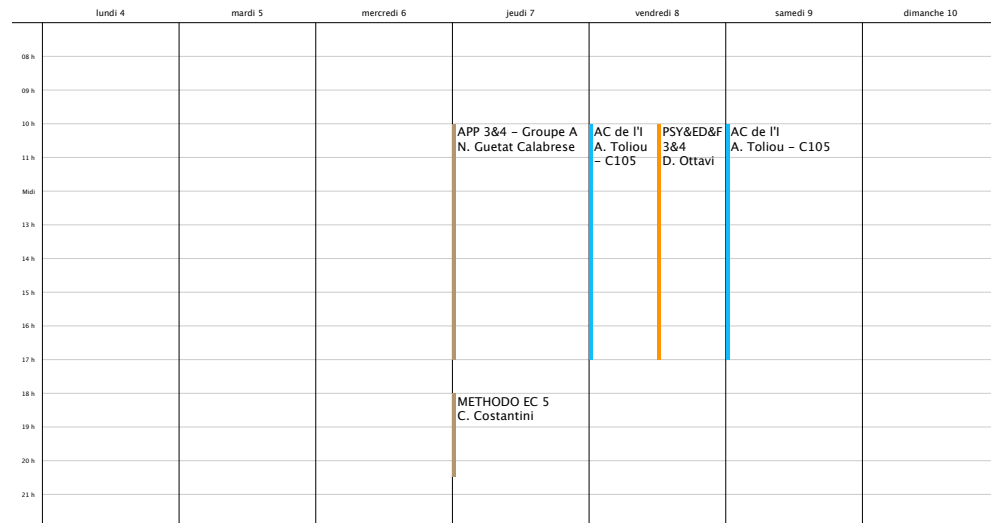

du 11 février au 17 février, 2019

Semaine 7

- VACANCES-REVISIONS-EXAMENS
- M1&M2 CLINIQUE DE LA FORMATION
- M2 CLINIQUE DE LA FORMATION
- M1 CLINIQUE DE LA FORMATION
- Personnel
- Jours fériés français
- COLLOQUE
- MEMOIRE
- DIVERS MASTER CLINIQUE DE LA FORMATION

février 2019							mars 2019						
L	M	M	J	V	S	D	L	M	M	J	V	S	D
			1	2	3					1	2	3	
4	5	6	7	8	9	10	4	5	6	7	8	9	10
11	12	13	14	15	16	17	11	12	13	14	15	16	17
18	19	20	21	22	23	24	18	19	20	21	22	23	24
25	26	27	28				25	26	27	28	29	30	31

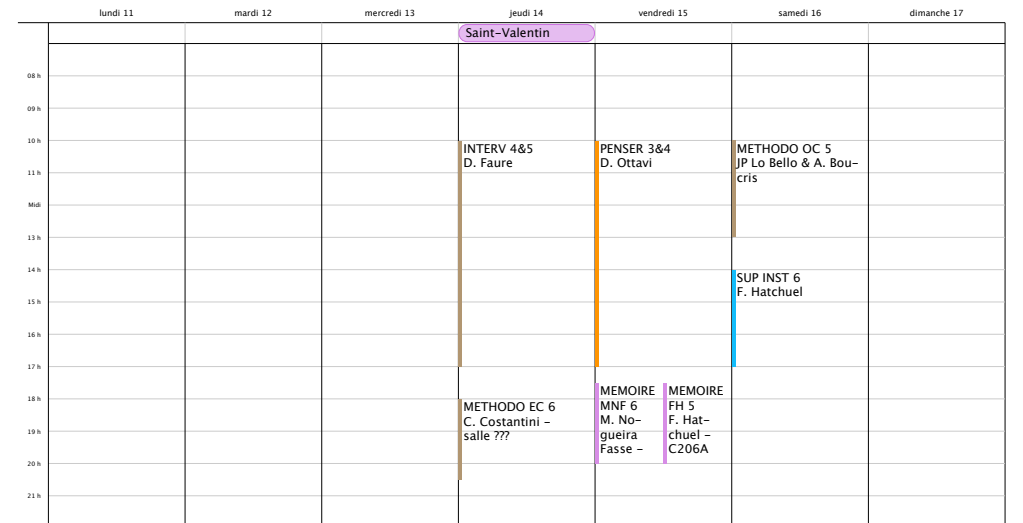

du 18 février au 24 février, 2019

Semaine 8

- VACANCES-REVISIONS-EXAMENS
- M1&M2 CLINIQUE DE LA FORMATION
- M2 CLINIQUE DE LA FORMATION
- M1 CLINIQUE DE LA FORMATION
- Personnel
- Jours fériés français
- COLLOQUE
- MEMOIRE
- DIVERS MASTER CLINIQUE DE LA FORMATION

février 2019							mars 2019						
L	M	M	J	V	S	D	L	M	M	J	V	S	D
			1	2	3					1	2	3	
4	5	6	7	8	9	10	4	5	6	7	8	9	10
11	12	13	14	15	16	17	11	12	13	14	15	16	17
18	19	20	21	22	23	24	18	19	20	21	22	23	24
25	26	27	28				25	26	27	28	29	30	31

	lundi 18	mardi 19	mercredi 20	jeudi 21	vendredi 22	samedi 23	dimanche 24
						V. de 24/02 à 03/03	
08h							
09h							
10h							
11h							
Midi							
13h							
14h							
15h							
16h							
17h							
18h							
19h							
20h							
21h							

du 25 février au 3 mars, 2019

Semaine 9

- VACANCES-REVISIONS-EXAMENS
- M1&M2 CLINIQUE DE LA FORMATION
- M2 CLINIQUE DE LA FORMATION
- M1 CLINIQUE DE LA FORMATION
- Personnel
- Jours fériés français
- COLLOQUE
- MEMOIRE
- DIVERS MASTER CLINIQUE DE LA FORMATION

février 2019							mars 2019						
L	M	M	J	V	S	D	L	M	M	J	V	S	D
			1	2	3					1	2	3	
4	5	6	7	8	9	10	4	5	6	7	8	9	10
11	12	13	14	15	16	17	11	12	13	14	15	16	17
18	19	20	21	22	23	24	18	19	20	21	22	23	24
25	26	27	28				25	26	27	28	29	30	31

	lundi 25	mardi 26	mercredi 27	jeudi 28	vendredi 1	samedi 2	dimanche 3
	Vacances d'hiver de 24/02 à 03/03						
08h							
09h							
10h							
11h							
Midi							
13h							
14h							
15h							
16h							
17h							
18h							

du 4 mars au 10 mars, 2019

Semaine 10

- VACANCES-REVISIONS-EXAMENS
- M1&M2 CLINIQUE DE LA FORMATION
- M2 CLINIQUE DE LA FORMATION
- M1 CLINIQUE DE LA FORMATION
- Personnel
- Jours fériés français
- COLLOQUE
- MEMOIRE
- DIVERS MASTER CLINIQUE DE LA FORMATION

mars 2019							avril 2019									
L	M	M	J	V	S	D	L	M	M	J	V	S	D			
			1	2	3					1	2	3	4	5	6	7
8	9	10	11	12	13	14	8	9	10	11	12	13	14			
15	16	17	18	19	20	21	15	16	17	18	19	20	21			
22	23	24	25	26	27	28	22	23	24	25	26	27	28			
29	30	31					29	30								

	lundi 4	mardi 5	mercredi 6	jeudi 7	vendredi 8	samedi 9	dimanche 10
		Mardi gras					
08h							
09h							
10h							
11h							
Midi							
13h							
14h							
15h							
16h							
17h							
18h							
19h							
20h							
21h							

du 11 mars au 17 mars, 2019

Semaine 11

- VACANCES-REVISIONS-EXAMENS
- M1&M2 CLINIQUE DE LA FORMATION
- M2 CLINIQUE DE LA FORMATION
- M1 CLINIQUE DE LA FORMATION
- Personnel
- Jours fériés français
- COLLOQUE
- MEMOIRE
- DIVERS MASTER CLINIQUE DE LA FORMATION

mars 2019							avril 2019									
L	M	M	J	V	S	D	L	M	M	J	V	S	D			
			1	2	3					1	2	3	4	5	6	7
8	9	10	11	12	13	14	8	9	10	11	12	13	14			
15	16	17	18	19	20	21	15	16	17	18	19	20	21			
22	23	24	25	26	27	28	22	23	24	25	26	27	28			
29	30	31					29	30								

	lundi 11	mardi 12	mercredi 13	jeudi 14	vendredi 15	samedi 16	dimanche 17
08h							
09h							
10h							
11h							
Midi							
13h							
14h							
15h							
16h							
17h							
18h							
19h							
20h							
21h							

du 18 mars au 24 mars, 2019

Semaine 12

- VACANCES-REVISIONS-EXAMENS
- M1&M2 CLINIQUE DE LA FORMATION
- M2 CLINIQUE DE LA FORMATION
- M1 CLINIQUE DE LA FORMATION
- Personnel
- Jours fériés français
- COLLOQUE
- MEMOIRE
- DIVERS MASTER CLINIQUE DE LA FORMATION

mars 2019							avril 2019						
L	M	M	J	V	S	D	L	M	M	J	V	S	D
			1	2	3		1	2	3	4	5	6	7
4	5	6	7	8	9	10	8	9	10	11	12	13	14
11	12	13	14	15	16	17	15	16	17	18	19	20	21
18	19	20	21	22	23	24	22	23	24	25	26	27	28
25	26	27	28	29	30	31	29	30					

	lundi 18	mardi 19	mercredi 20	jeudi 21	vendredi 22	samedi 23	dimanche 24
08h							
09h							
10h							
11h							
Midi							
13h							
14h							
15h							
16h							
17h							
18h							

du 25 mars au 31 mars, 2019

Semaine 13

- VACANCES-REVISIONS-EXAMENS
- M1&M2 CLINIQUE DE LA FORMATION
- M2 CLINIQUE DE LA FORMATION
- M1 CLINIQUE DE LA FORMATION
- Personnel
- Jours fériés français
- COLLOQUE
- MEMOIRE
- DIVERS MASTER CLINIQUE DE LA FORMATION

mars 2019							avril 2019						
L	M	M	J	V	S	D	L	M	M	J	V	S	D
			1	2	3		1	2	3	4	5	6	7
4	5	6	7	8	9	10	8	9	10	11	12	13	14
11	12	13	14	15	16	17	15	16	17	18	19	20	21
18	19	20	21	22	23	24	22	23	24	25	26	27	28
25	26	27	28	29	30	31	29	30					

	lundi 25	mardi 26	mercredi 27	jeudi 28	vendredi 29	samedi 30	dimanche 31
08h							
09h							
10h							
11h							
Midi							
13h							
14h							
15h							
16h							
17h							
18h							
19h							
20h							
21h							

du 1 avril au 7 avril, 2019

Semaine 14

- VACANCES-REVISIONS-EXAMENS
- M1&M2 CLINIQUE DE LA FORMATION
- M2 CLINIQUE DE LA FORMATION
- M1 CLINIQUE DE LA FORMATION
- Personnel
- Jours fériés français
- COLLOQUE
- MEMOIRE
- DIVERS MASTER CLINIQUE DE LA FORMATION

avril 2019							mai 2019						
L	M	M	J	V	S	D	L	M	M	J	V	S	D
			1	2	3	4	1	2	3	4	5	6	7
8	9	10	11	12	13	14	8	9	10	11	12	13	14
15	16	17	18	19	20	21	15	16	17	18	19	20	21
22	23	24	25	26	27	28	22	23	24	25	26	27	28
29	30						29	30					

	lundi 1	mardi 2	mercredi 3	jeudi 4	vendredi 5	samedi 6	dimanche 7
08h							
09h							
10h							
11h							
Midi							
13h							
14h							
15h							
16h							
17h							
18h							
19h							
20h							
21h							

du 8 avril au 14 avril, 2019

Semaine 15

- VACANCES-REVISIONS-EXAMENS
- M1&M2 CLINIQUE DE LA FORMATION
- M2 CLINIQUE DE LA FORMATION
- M1 CLINIQUE DE LA FORMATION
- Personnel
- Jours fériés français
- COLLOQUE
- MEMOIRE
- DIVERS MASTER CLINIQUE DE LA FORMATION

avril 2019							mai 2019						
L	M	M	J	V	S	D	L	M	M	J	V	S	D
			1	2	3	4	1	2	3	4	5	6	7
8	9	10	11	12	13	14	8	9	10	11	12	13	14
15	16	17	18	19	20	21	15	16	17	18	19	20	21
22	23	24	25	26	27	28	22	23	24	25	26	27	28
29	30						29	30					

	lundi 8	mardi 9	mercredi 10	jeudi 11	vendredi 12	samedi 13	dimanche 14
08h	Semaine de révision tuteurée S2						
09h							
10h							
11h							
Midi							
13h							
14h							
15h							
16h							
17h							
18h							
19h							
20h							
21h							

du 15 avril au 21 avril, 2019

Semaine 16

- VACANCES-REVISIONS-EXAMENS
- M1&M2 CLINIQUE DE LA FORMATION
- M2 CLINIQUE DE LA FORMATION
- M1 CLINIQUE DE LA FORMATION
- Personnel
- Jours fériés français
- COLLOQUE
- MEMOIRE
- DIVERS MASTER CLINIQUE DE LA FORMATION

avril 2019							mai 2019						
L	M	M	J	V	S	D	L	M	M	J	V	S	D
1	2	3	4	5	6	7	1	2	3	4	5		
8	9	10	11	12	13	14	6	7	8	9	10	11	12
15	16	17	18	19	20	21	13	14	15	16	17	18	19
22	23	24	25	26	27	28	20	21	22	23	24	25	26
29	30						27	28	29	30	31		

	lundi 15	mardi 16	mercredi 17	jeudi 18	vendredi 19	samedi 20	dimanche 21
							Pâques V.de 21/04 à 28/04
08h							
09h							
10h							
11h							
Midi							
13h							
14h							
15h							
16h							
17h							
18h							
19h							
20h							
21h							

du 22 avril au 28 avril, 2019

Semaine 17

- VACANCES-REVISIONS-EXAMENS
- M1&M2 CLINIQUE DE LA FORMATION
- M2 CLINIQUE DE LA FORMATION
- M1 CLINIQUE DE LA FORMATION
- Personnel
- Jours fériés français
- COLLOQUE
- MEMOIRE
- DIVERS MASTER CLINIQUE DE LA FORMATION

avril 2019							mai 2019						
L	M	M	J	V	S	D	L	M	M	J	V	S	D
1	2	3	4	5	6	7	1	2	3	4	5		
8	9	10	11	12	13	14	6	7	8	9	10	11	12
15	16	17	18	19	20	21	13	14	15	16	17	18	19
22	23	24	25	26	27	28	20	21	22	23	24	25	26
29	30						27	28	29	30	31		

	lundi 22	mardi 23	mercredi 24	jeudi 25	vendredi 26	samedi 27	dimanche 28
	Vacances de printemps Lundi de Pâques						
08h							
09h							
10h							
11h							
Midi							
13h							
14h							
15h							
16h							
17h							
18h							

du 29 avril au 5 mai, 2019

Semaine 18

- VACANCES-REVISIONS-EXAMENS
- M1&M2 CLINIQUE DE LA FORMATION
- M2 CLINIQUE DE LA FORMATION
- M1 CLINIQUE DE LA FORMATION
- Personnel
- Jours fériés français
- COLLOQUE
- MEMOIRE
- DIVERS MASTER CLINIQUE DE LA FORMATION

avril 2019							mai 2019						
L	M	M	J	V	S	D	L	M	M	J	V	S	D
1	2	3	4	5	6	7	1	2	3	4	5		
8	9	10	11	12	13	14	6	7	8	9	10	11	12
15	16	17	18	19	20	21	13	14	15	16	17	18	19
22	23	24	25	26	27	28	20	21	22	23	24	25	26
29	30						27	28	29	30	31		

	lundi 29	mardi 30	mercredi 1	jeudi 2	vendredi 3	samedi 4	dimanche 5
	Semaine d'exams S2						
				Fête du Travail			
08h							
09h							
10h							
11h							
Midi							
13h							
14h							
15h							
16h							
17h							
18h							
19h							
20h							
21h							

du 6 mai au 12 mai, 2019

Semaine 19

- VACANCES-REVISIONS-EXAMENS
- M1&M2 CLINIQUE DE LA FORMATION
- M2 CLINIQUE DE LA FORMATION
- M1 CLINIQUE DE LA FORMATION
- Personnel
- Jours fériés français
- COLLOQUE
- MEMOIRE
- DIVERS MASTER CLINIQUE DE LA FORMATION

mai 2019							juin 2019						
L	M	M	J	V	S	D	L	M	M	J	V	S	D
1	2	3	4	5	6	7	1	2	3	4	5		
8	9	10	11	12	13	14	6	7	8	9	10	11	12
15	16	17	18	19	20	21	13	14	15	16	17	18	19
22	23	24	25	26	27	28	20	21	22	23	24	25	26
29	30						27	28	29	30	31		

	lundi 6	mardi 7	mercredi 8	jeudi 9	vendredi 10	samedi 11	dimanche 12
	Semaine d'exams S2						
				Victoire de 1945			
08h							
09h							
10h							
11h							
Midi							
13h							
14h							
15h							
16h							
17h							
18h							

du 13 mai au 19 mai, 2019

Semaine 20

- VACANCES-REVISIONS-EXAMENS
- M1&M2 CLINIQUE DE LA FORMATION
- M2 CLINIQUE DE LA FORMATION
- M1 CLINIQUE DE LA FORMATION
- Personnel
- Jours fériés français
- COLLOQUE
- MEMOIRE
- DIVERS MASTER CLINIQUE DE LA FORMATION

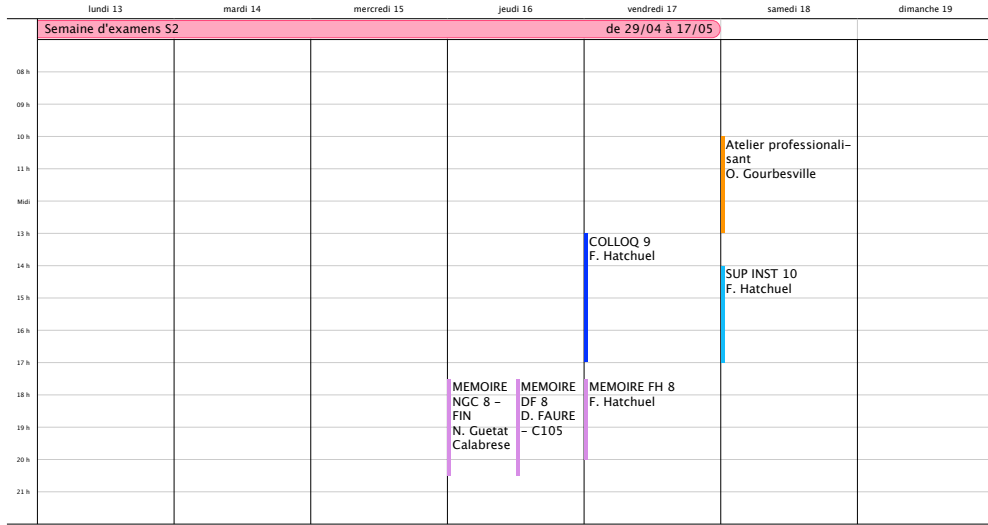

du 20 mai au 26 mai, 2019

Semaine 21

- VACANCES-REVISIONS-EXAMENS
- M1&M2 CLINIQUE DE LA FORMATION
- M2 CLINIQUE DE LA FORMATION
- M1 CLINIQUE DE LA FORMATION
- Personnel
- Jours fériés français
- COLLOQUE
- MEMOIRE
- DIVERS MASTER CLINIQUE DE LA FORMATION

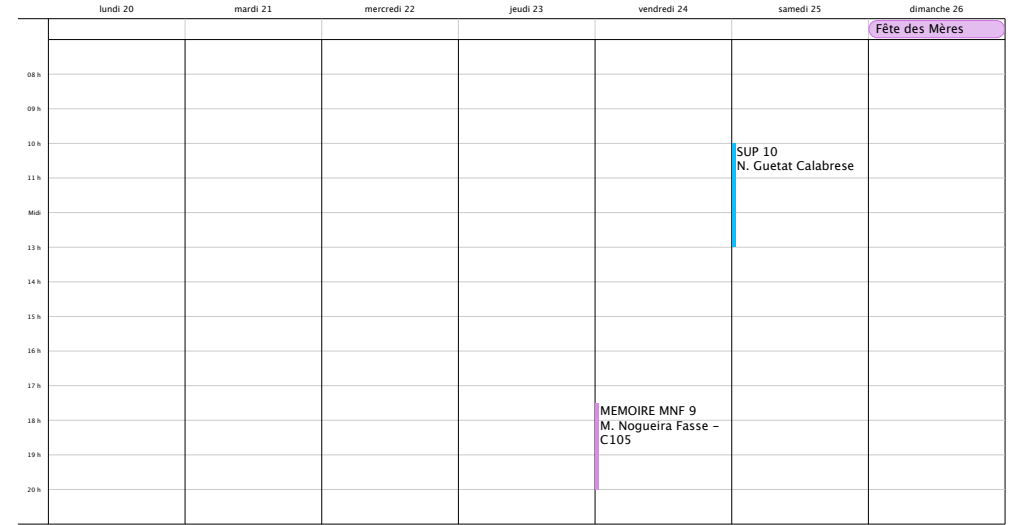

du 27 mai au 2 juin, 2019

Semaine 22

- VACANCES-REVISIONS-EXAMENS
- M1&M2 CLINIQUE DE LA FORMATION
- M2 CLINIQUE DE LA FORMATION
- M1 CLINIQUE DE LA FORMATION
- Personnel
- Jours fériés français
- COLLOQUE
- MEMOIRE
- DIVERS MASTER CLINIQUE DE LA FORMATION

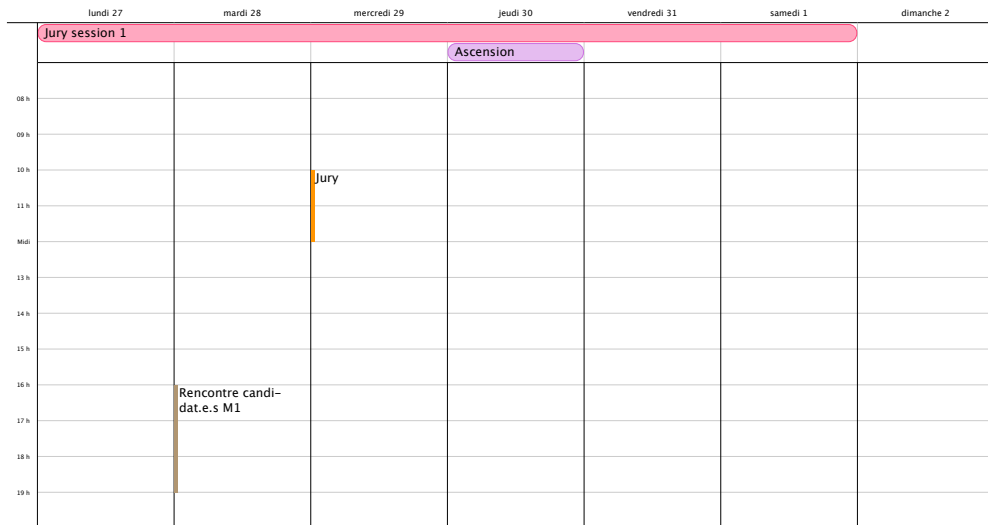

du 3 juin au 9 juin, 2019

Semaine 23

- VACANCES-REVISIONS-EXAMENS
- M1&M2 CLINIQUE DE LA FORMATION
- M2 CLINIQUE DE LA FORMATION
- M1 CLINIQUE DE LA FORMATION
- Personnel
- Jours fériés français
- COLLOQUE
- MEMOIRE
- DIVERS MASTER CLINIQUE DE LA FORMATION



du 10 juin au 16 juin, 2019

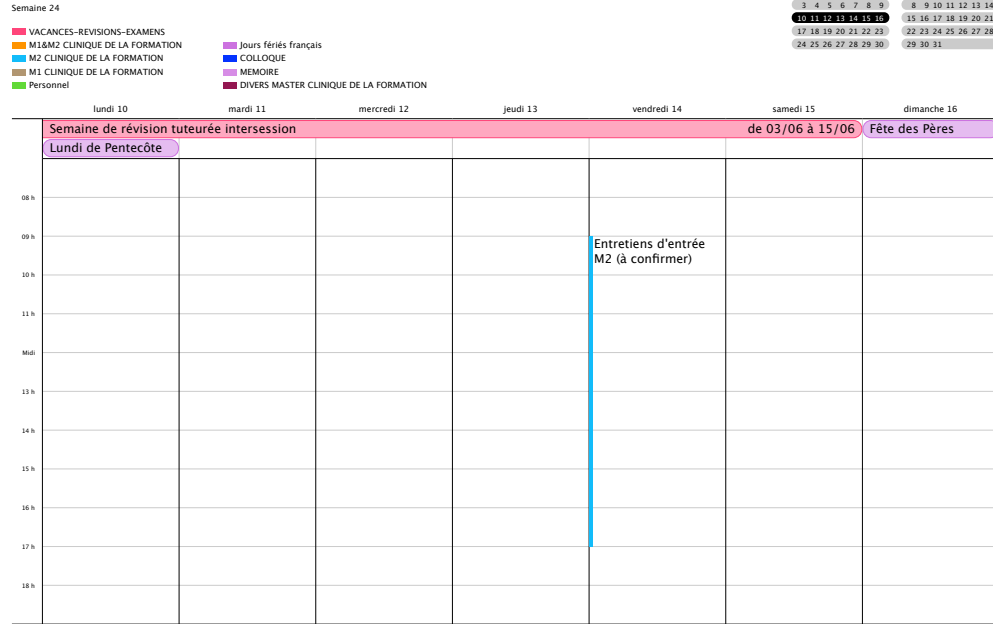

du 17 juin au 23 juin, 2019

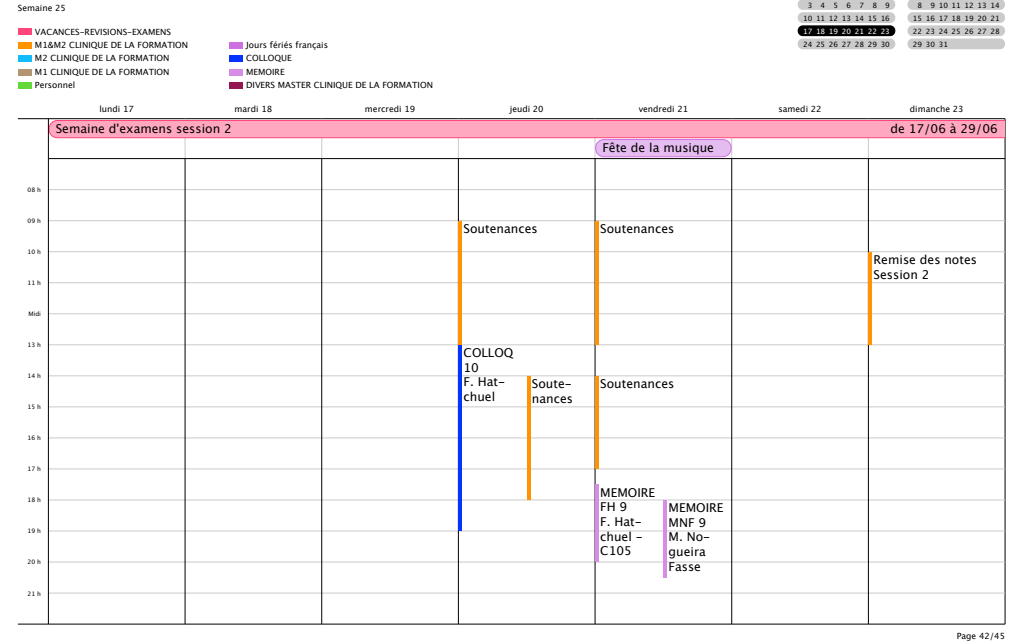

du 24 juin au 30 juin, 2019

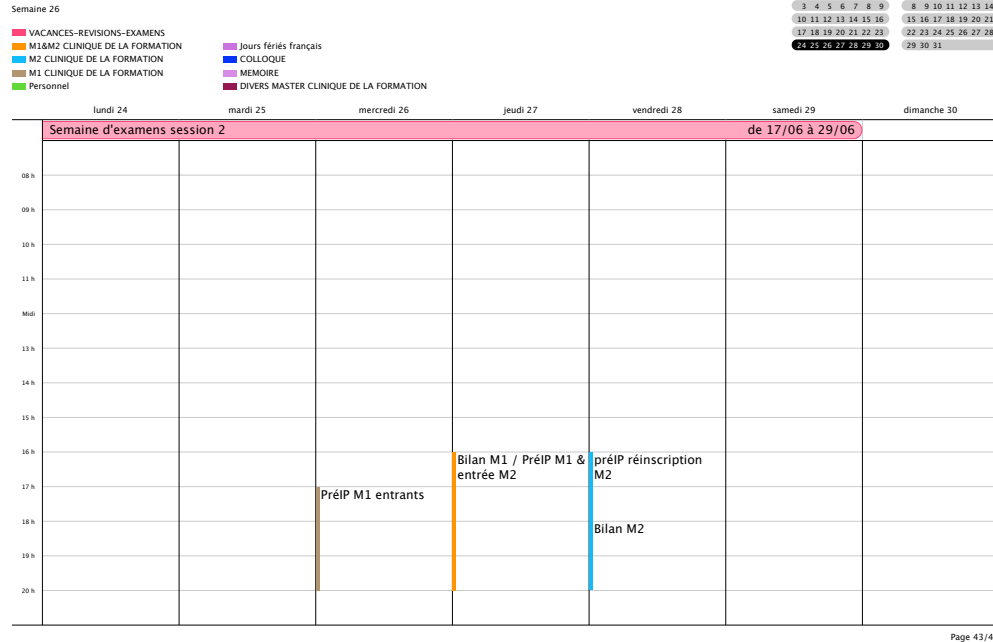

du 1 juillet au 7 juillet, 2019

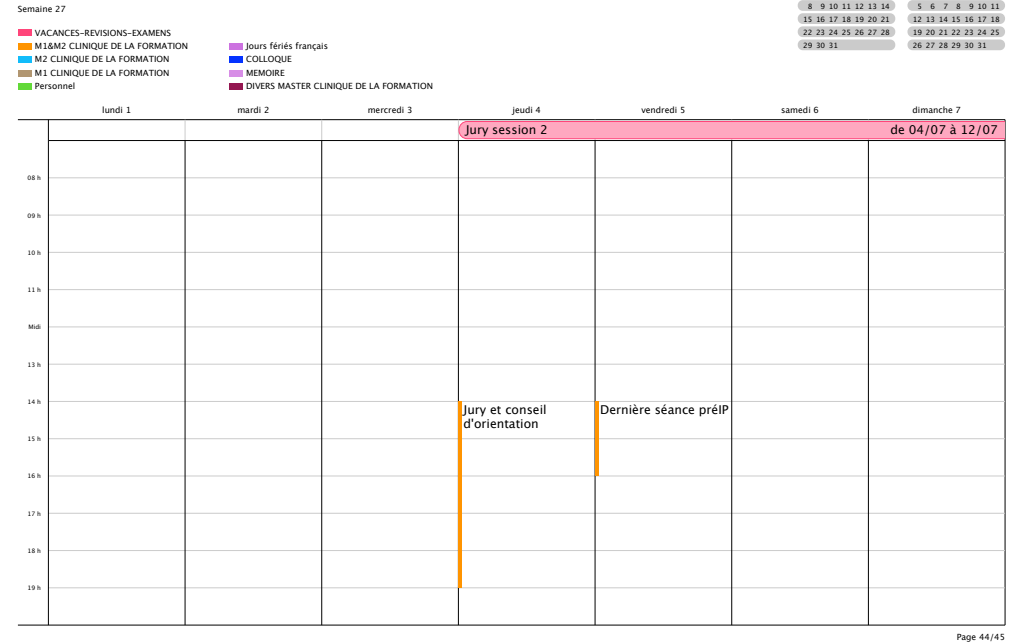

du 8 juillet au 14 juillet, 2019

Semaine 28

- VACANCES-REVISIONS-EXAMENS
- M1&M2 CLINIQUE DE LA FORMATION
- M2 CLINIQUE DE LA FORMATION
- M1 CLINIQUE DE LA FORMATION
- Personnel
- Jours fériés français
- COLLOQUE
- MEMOIRE
- DIVERS MASTER CLINIQUE DE LA FORMATION

juillet 2019							août 2019						
L	M	M	J	V	S	D	L	M	M	J	V	S	D
1	2	3	4	5	6	7	1	2	3	4			
8	9	10	11	12	13	14	5	6	7	8	9	10	11
15	16	17	18	19	20	21	12	13	14	15	16	17	18
22	23	24	25	26	27	28	19	20	21	22	23	24	25
29	30	31					26	27	28	29	30	31	

	lundi 8	mardi 9	mercredi 10	jeudi 11	vendredi 12	samedi 13	dimanche 14
	Jury session 2 de 04/07 à 12/07						Fête nationale
					Fin d'année		
08 h							
09 h							
10 h							
11 h							
Midi							
13 h							
14 h							
15 h							
16 h							
17 h							
18 h							