



Master

CliPsyFIAP

Une formation clinique aux métiers du lien, de l'accompagnement et de l'encadrement

- Pour animer, accompagner et encadrer des groupes de professionnels et des équipes
- Pour former des professionnels et enrichir leurs pratiques
- Pour mieux accompagner dans ses propres fonctions les publics avec qui l'on travaille (professionnel.les, élèves, patient.e.s...)

Clinique
Psychanalyse
Formation

Intervention
Analyse des Pratiques

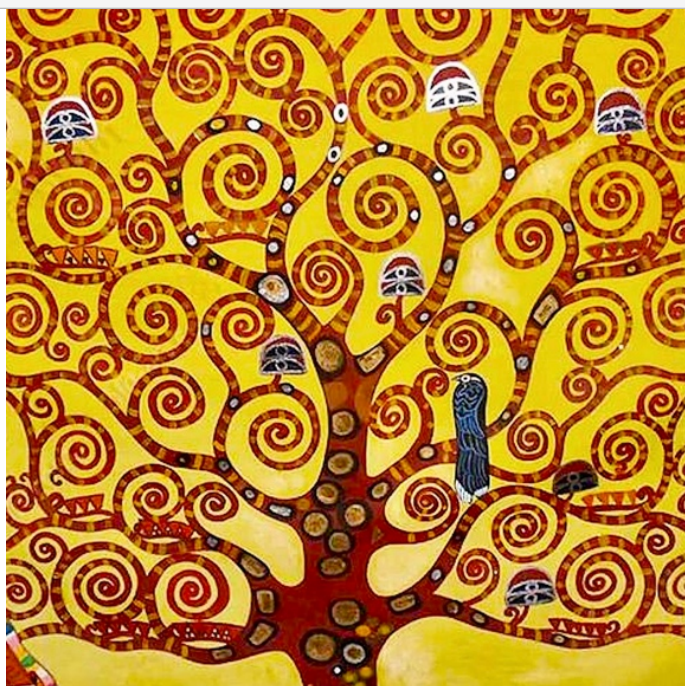

L'arbre de vie (Détail) - G. Klimt (1909)

Mots clés :

- Formation professionnelle
- Analyse des pratiques professionnelles
- Intervention en équipe
- Orientation et évolution professionnelle
- Animation de groupes
- Accompagnement professionnel

Pourquoi choisir ce parcours de master ?

Parce qu'il permet d'apprendre à repérer et travailler avec...

- des dimensions inconscientes de soi et des autres en situation professionnelle.
- les dynamiques de groupes et les dimensions institutionnelles dans lesquelles on est impliqué·e·s.

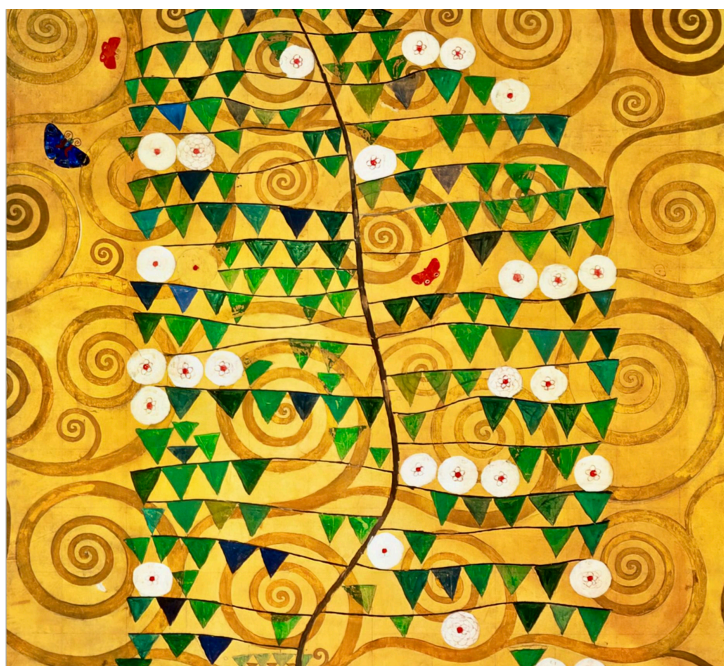

L'arbre de vie frise Stoclet (Détail) - G. Klimt (1900)

Avant toute candidature et pour tout renseignement, contactez-nous en vous inscrivant sur notre site www.cliniquedurapportausavoir.org

Dépôt des candidatures sur la plateforme nationale « mon master » à partir du **17 Février 2026**

Le Master en sciences de l'éducation et de la formation est enregistré au Répertoire National des Certifications Professionnelles (RNCP) sous le n° 31849 en date du 30/06/2017.

La 2e année est éligible au CPF. N° Siret de l'université : 19921204400010

Parcours de

Master CliPsyFIAP

Une démarche clinique d'orientation psychanalytique qui permet...

- De soutenir, accompagner et aider des professionnel·le·s à développer et élaborer leur propre pratique et mieux travailler ensemble.
- De construire sa place dans les différents champs où le lien et la relation sont au cœur de la pratique professionnelle (enseignement, soin, travail social, animation...)

Formation initiale et
Formation continue

Réunion d'information
le **22 janvier 2026 à 17h15**
à l'Université Paris Nanterre.

DATE LIMITE le **16 mars 2026**